

第44回全国障害者技能競技大会技能競技参加選手申込書兼推薦書

裏面の「第44回全国障害者技能競技大会参加に係る同意事項」に同意し、参加を申し込みます。

① 氏名	(フリガナ) マクハリ タロウ	② 生年月日	③ 年齢
	幕張 太郎	昭和 平成	37 才

令和6年4月1日時点の年齢を記入してください。

④ 現住所	〒 261 - 0014 千葉県千葉市美浜区×××	電話 : 043-297-××××	Eメール : MakuhariTro@jeed.△△.jp
⑤ 勤務先又は所属機関名	株式会社アビリン	<input checked="" type="radio"/> a. 一般企業等 <input type="radio"/> b. 特例子会社 <input type="radio"/> c. 能力開発施設 <input type="radio"/> d. 福祉施設 <input type="radio"/> e. 特別支援学校 <input type="radio"/> f. その他	
⑥ 上記⑤の所在地	〒 105 - 0022 東京都港区海岸×-×-×	電話 : 03-5400-××××	Eメール : koyousuishin@jeed.△△.jp

下記に従って、aからfの該当箇所に○印を付けてください。

- a. 一般企業等：一般企業、官公庁、自営業、就労継続支援A型事業所 等
- b. 特例子会社：事業主が障害者の雇用に特別の配慮をして設立した子会社(厚生労働大臣(公共職業安定所長)の認定をうけたもの)
- c. 能力開発施設：国、都道府県及び市町村、その他公的機関が設置した職業訓練施設
- d. 福祉施設：就労移行支援事業所、就労継続支援B型事業所 等
- e. 特別支援学校：特別支援学校 等
- f. その他：大学、専門学校、医療機関のデイケア 等

障害者手帳の「旅客運賃減額」欄を確認し、「第1種」もしくは「第2種」のいずれかをご記入ください。(身体障害・知的障害に係る手帳をお持ちの方のみ)

障害者手帳をお持ちの方は、更新期限を過ぎていないか確認してください。

障害者手帳に記載の障害程度(2級、A、3度、B1等)をご記入ください。

⑦ 手帳等の取得状況等	第 <input type="text"/> 種 <input type="text"/> 級 <input checked="" type="checkbox"/> 身体障害者手帳 <input type="checkbox"/> 指定医や産業医による診断書・意見書	身体障害のある方は、該当する障害種別にレ点を付けてください。
	<障害種別> <input type="checkbox"/> 視覚障害 <input type="checkbox"/> 聴覚障害 <input type="checkbox"/> 音声/言語 <input checked="" type="checkbox"/> 肢体不自由 <input type="checkbox"/> 内部障害 その他の障害()	
	第 <input type="text"/> 種 <input type="text"/> 度 <input type="checkbox"/> 障害者手帳(療育手帳、愛の手帳 等) <input type="checkbox"/> 児童相談所、知的障害者更生相談所、精神保健福祉センター、精神保健指定医又は障害者職業センターにより知的障害があると判定されたことを証明できる書類 等	
第 <input type="text"/> 種 <input type="text"/> 級 <input type="checkbox"/> 精神障害者保健福祉手帳 手帳がない方のうち、統合失調症、そううつ病又はてんかんの診断を主治医、産業医等から受けている場合は、そのことを証明できる書類		
⑧ 障害に関する特記事項	電動車いすを使用(1,035×640×880mm)	

該当する障害種別全てに○印を付け、右記必要箇所を記入してください。

障害種別を証明することのできるお手持ちの書類等について、該当するものにレ点を付けてください。

⑨ 参加技能競技種目名	オフィスアシスタント		
⑩ 過去の全国障害者技能競技大会への参加状況	参加実績 有	第39回大会 参加技能競技種目:	金賞受賞: 有・無
		第40回大会 参加技能競技種目: 表計算	金賞受賞: 有・無
		第41回大会 参加技能競技種目:	金賞受賞: 有・無
		第42回大会 参加技能競技種目:	金賞受賞: 有・無
		第43回大会 参加技能競技種目: オフィスアシスタント	金賞受賞: 有・無
			参加実績・無

直近5大会の全国大会参加状況について、「有」の場合は「有」に○印を付け、該当する回に参加した競技名と金賞受賞の有無について○印を記載してください。参加実績がない場合は右欄参加実績の「無」に○印を付けてください。

学校在学中など未就職の場合、あるいは参加する競技種目と現在従事している業務との関連性がない場合は「無」に○印を付けてください。また、「無」に○印を付けた方のみ、続く「関連職種への就業希望」の欄に「有」または「無」のいずれかが該当する方に○印を付けてください。

⑪ 参加技能競技種目 関連職種での就業 等状況	参加技能競技種目と現在就労している職業との関連性 :	有	無
	参加技能競技種目関連職種への就業希望 :	有	無
⑫ 各都道府県における地方アビリンピックへの参加状況 :	有		
参加技能競技種目名 :	オフィスアシスタント	成績 :	優秀賞
⑬ 緊急連絡先	氏名	幕張 花子 (フリガナ) マクハリ ハナコ	続柄 (母)
	電話番号	090 - ×××× - △△△△	

上記の者については、第44回全国障害者技能競技大会の参加資格を満たしていると認められることから、同大会の参加選手として推薦します。

令和 6 年 6 月 3 日

○×県知事

技能 太郎

印

第44回全国障害者技能競技大会会長
独立行政法人高齢・障害・求職者雇用支援機構理事長 殿

各都道府県のご担当者に作成いただく欄となります。①～⑬までの記載事項に間違いがないかご確認いただき、年月日、知事名の記入並びに知事印を押印し、機構宛て提出してください。

記載例

振込先口座登録依頼書

令和6年 7 月 20 日

独立行政法人高齢・障害・求職者雇用支援機構
出納役 殿

① 請求者欄にはアビリンピックに参加し、旅費の支払い対象となる方(例:選手・介助者・引率者)の氏名をご記入ください

フリガナ キコウ タロウ
請求者 機構 太郎

② 銀行名・支店名を正確に記載してください。金融機関コード(4ケタ)、支店番号(3ケタ)は、通帳やカード、銀行の公式ホームページ等で確認し記載してください

②	銀行名	みずほ			金融機関コード	0	0	0	1			
	支店名	幕張			支店番号	1	2	3				
③	預金種目	<input checked="" type="checkbox"/>	普通預金 通常貯金	<input type="checkbox"/>	通常貯蓄預金	<input type="checkbox"/>	その他 ()					
④	(フリガナ) 口座名義	キコウ ハナコ 機構 花子			口座番号 (右詰め)	0	1	2	3	4	5	6

③ 預金口座の種類について該当するものに☑を記載してください。
当座預金の場合は、その他にチェックし、カッコ内に「当座預金」と記載してください。

- ④
- 口座名義は①「請求者」以外の方(個人・法人)でも差し支えありません。
名前とフリガナを正確にご記入ください。
 - 口座番号は右詰め・7ケタでご記入ください。
7ケタに満たない口座番号の場合は、左側に「0(ゼロ)」を追記し必ず7ケタにしてください

競技大会関係用務等に係る旅行における確認票

独立行政法人高齢・障害・求職者雇用支援機構
障害者雇用開発推進部長 あて

令和 6 年 6 月 28 日

都道府県 : 宮城県

関係区分(※1) : 選手

氏名 : 幕張 花子

競技大会およびワークフェア関係用務等に係る旅行について、下記のとおり連絡いたします。

記

用務 : 第44回全国障害者技能競技大会への参加

①-1 旅費の起点(出発地)について、該当する項目に☑を付けてください。
 居住地 所属先

①-2 居住地または所属先の最寄りとなる駅(鉄道)もしくは停留所(バス)のいずれか1つに☑を付け、
 必要事項をご記載ください。(※2)

駅 = 鉄道路線・駅名: _____ 線 _____ 駅 _____

停留所 = バス会社名: **株式会社タケヤ交通** 停留所名: **仙台駅東口**

特記事項(**出発時は業務都合で所属先最寄である仙台駅発。
 帰着は自宅最寄である福田町駅を希望。**)

【航空機利用の方】は以下をご記入ください。

② 利用予定区間 : **仙台** 空港 ~ **中部国際** 空港
※マイレージサービスのポイントを取得したり、利用したりすることはできません。

②-2 空港連絡バス(有料リムジンバス等)利用有無 あり なし
※「あり」の場合は下記に必要事項をご記載ください。

利用予定のバス会社 : **株式会社タケヤ交通**

利用予定区間 : **仙台駅東口** 停留所 ~ **仙台空港** 停留所

特記事項()

※旅券購入にあたっての注意事項【内容をご確認のうえ、☑を付けてください。】

- 特急券及び航空券は、**機構からの通知後**にご購入ください。
- 電車、バス賃等は、**各交通機関が定める障害者割引制度を適用した額**(当該制度適用対象者のみ)を支給します。
- 航空券購入の際は、**障害者割引や早割等を比較し、購入時点で最も安価な券**をご購入ください。
- タクシー代や自家用車利用に係る経費(ガソリン等燃料費等)は、原則として**支給対象外**です。
- 名鉄空港特急「ミュースカイ」の特別車両券(1乗車360円(2024年2月時点))は**支給対象外**です。

【重要】必ず全ての項目を確認の上、チェックのご記入をお願いします

③ 本票氏名欄の方について、障害者手帳所持の有無、種別で該当する項目に☑を付けてください。
 【身体障害者手帳】又は【療育手帳】をお持ちの方は第1種又は第2種のいずれかに☑をお願いします。

第1種 第2種 精神保健福祉手帳 手帳なし

(※1) 競技大会関係者にあつては技能競技選手、同選手介助者、同選手引率者、技能デモンストレーション参加者、同参加者引率者兼介助者、その他の機構が認める者、競技委員会専門部会専門委員、技能競技補佐員、技能デモンストレーション実施スタッフ、手話通訳者、要約筆記者及び事務局等スタッフの区分のうち該当する区分名を記載し、ワークフェア関係者にあつては招へい出展者、特別参加者及び事務局等スタッフの区分のうち該当する区分名を記載してください。

(※2) 競技大会関係用務に赴くにあたり、旅費の起点(出発地点)となる駅または停留所についてご記載ください。
 なお、復路において帰着先が起点と異なる場合は、特記事項欄にご記載ください。

航空機例① 航空会社発行の領収書を提出する場合

旅行者氏名等

所属都道府県名	参加競技名	氏名
宮城	DTP	幕張 花子

領収書記載額及びその内訳

No.	利用区間	種類	金額	備考
①	仙台空港 ~ 中部国際空港	航空券	11,780 円	往路分(スーパーバリュー45K)
①	中部国際空港 ~ 仙台空港	航空券	13,980 円	復路分(スーパーバリュー28L)
	~		円	
	~		円	
	~		円	
	~		円	
	~		円	
	合計		25,760 円	

対応する領収書NO.を記載してください

旅費請求時に必要な情報ですので、割引運賃情報を詳細に記載してください。

特急券/航空券等領収書貼付欄

ANA // ASTAR ALLIANCE MEMBER

領収書

マクハリ ハナコ 様

¥ 25,760 (税込)

必ず同額であること

【往路 例】

マクハリ ハナコ 様

搭乗券 BOARDING PASS

ANA // ASTAR ALLIANCE MEMBER

SAPPORO/CHITOSE 発 NAGOYA/CHUBU 着

便名 FLIGHT ANA

搭乗口 GATE

搭乗締切時刻 Boarding Close Time

座席 / 搭乗順 SEAT / GROUP

【復路 例】

ご搭乗案内 BOARDING INFORMATION

マクハリ ハナコ 様

搭乗日 DATE

便名 FLIGHT ANA

座席 SEAT 5C

照会番号

ANAウィングスによる運航
携帯電話の電源はお早めにお切りください。

複数枚に亘る場合は、1/2,1/3としてください

航空機 例② 航空会社発行の領収書以外を提出する場合

旅行者氏名等

所属都道府県名	参加競技名	氏名
福岡県	喫茶サービス	安尾 麟太

領収書記載額及びその内訳

No.	利用区間	種類	金額	備考
①	福岡空港 ~ 中部国際空港	航空券	9,000 円	往路分(団体割引)
①	中部国際空港 ~ 福岡空港	航空券	12,000 円	復路分(団体割引)
①	~	その他	2,200 円	発券手数料
①	~	その他	300 円	国内旅行損害保険
①	~	その他	600 円	燃油特別付加運賃
	~		円	
合計			24,100 円	

対応する領収書NO.を書き添えてください

①

特急券/航空券等領収書貼付欄

必ず同額であること

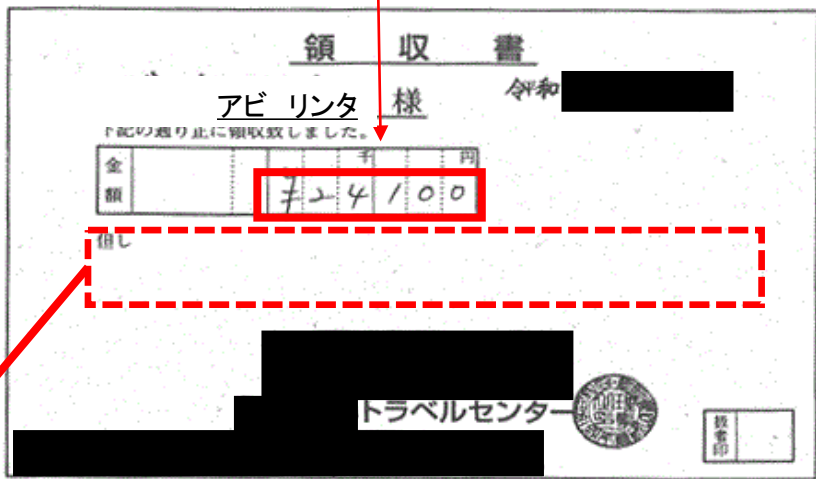

領収書の但し書き欄もしくは領収書の下部に内訳を明記してください (手書き可)

内訳は以下の通りです。

- ① 往路 9,000円 (団体運賃)
- ② 復路 12,000円 (団体運賃)
- ③ 発券手数料 2,200円
- ④ 国内旅行傷害保険 300円
- ⑤ 燃油特別付加運賃 600円

①~⑤の計 24,100円

※④は【支払対象外】です

複数枚に亘る場合は、1/2,1/3としてください

特急券/航空券等領収書貼付欄

搭乗券(原本)

<p>搭乗券/Boarding Pass  FDA FUJI DREAM AIRLINE 本券は着地までご携帯ください。 (To be kept up to your destination.)</p> <p>氏名/Name アビ リンタ 様 便名/FLT ████████ 便</p> <p>福岡空港→中部国際空</p> <p>搭乗口/Gate 2</p> <p>出発時刻/Dep ████████ (10分前 までに搭乗口にお越しください)</p> <p>座席/Seat ████████ 本席は運送条件の適用対象となります。 (Subject to general conditions of carriage.)</p> <p>SEQ 11</p> 	<p>搭乗券/Boarding Pass  FDA FUJI DREAM AIRLINE 本券は着地までご携帯ください。 (To be kept up to your destination.)</p> <p>氏名/Name アビ リンタ 様 便名/FLT ████████ 便</p> <p>中部国際空港→福岡空港</p> <p>搭乗口/Gate B</p> <p>出発時刻/Dep ████████ (10分前 までに搭乗口にお越しください)</p> <p>座席/Seat ████████ 本席は運送条件の適用対象となります。 (Subject to general conditions of carriage.)</p> <p>SEQ 48</p> 
--	---

剥がれないように全面に糊付けし、貼付けをお願いします。
コピーをしますの領収書が重ならないように貼付けて下さい。

特急例① 特急券を提出する場合

旅行者氏名等

所属都道府県名	参加競技名	氏名
東京都	ビルクリーニング	美浜 若葉

領収書記載額及びその内訳

No.	利用区間	種類	金額	備考
<p>特急券に金額(内訳)の記載がある場合は、情報を読み取れるため 記載不要</p>				
合計				円

特急券/航空券等領収書貼付欄

往路(例)使用前の特急券のコピー

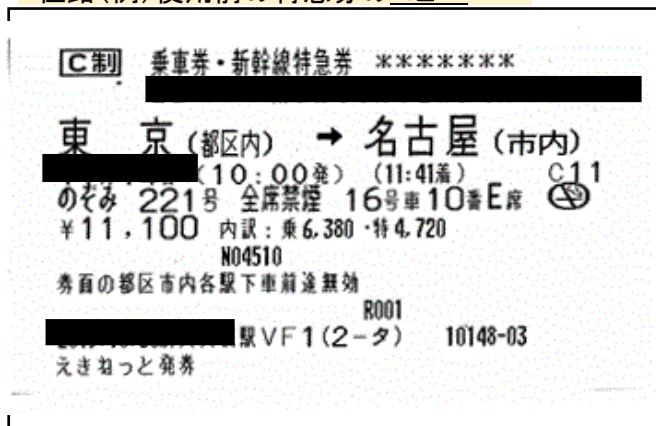

<証憑書類として認められるもの>

○特急券のコピーまたは写真(原本でも可)
 ※使用前、使用済みいずれかの特急券をコピーまたは、スマホ等で撮影し紙に出力したもの

※上記があれば**領収書の提出は不要**です。

復路(例)使用済み特急券のコピー

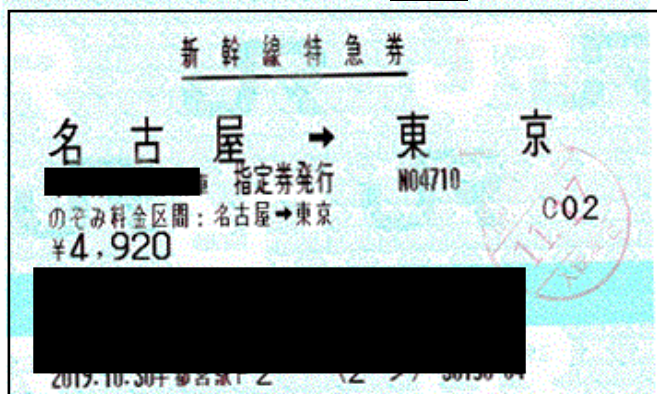

複数枚に亘る場合は、
1/2,1/3としてください



特急例② 領収書のみを提出する場合

旅行者氏名等

所属都道府県名	氏名
千葉県	(選手)西塔 大 (介助者)東 京子

複数名分が合算された領収書を提出する場合は氏名欄に対象者を全員記載してください

領収書記載額及びその内訳

No.	利用区間	種類	金額
①	千葉 ~ 名古屋	乗車券	13,860 円
①	千葉 ~ 名古屋	特急券	9,840 円
①	名古屋 ~ 千葉	乗車券	13,860 円
①	名古屋 ~ 千葉	特急券	8,360 円
	～		円
	～		円
合計			45,920 円

必ず内訳を記載

往路乗車券(2名分)片道6,930円
 (往路)新幹線のぞみ指定席利用
 4,920円×2名分
 復路乗車券(2名分)片道6,930円
 (復路)新幹線のぞみ指定席利用
 4,180円×2名分

旅費請求時に必要な情報です。利用した特急や新幹線の名称、席種を必ず記載してください。
 「EX予約」、「スマートEX」で購入した場合は、そのことを必ず記載してください。

特急券/航空券等領収書貼付欄

対応する領収書NO.を書き添えてください

必ず同額であること

①

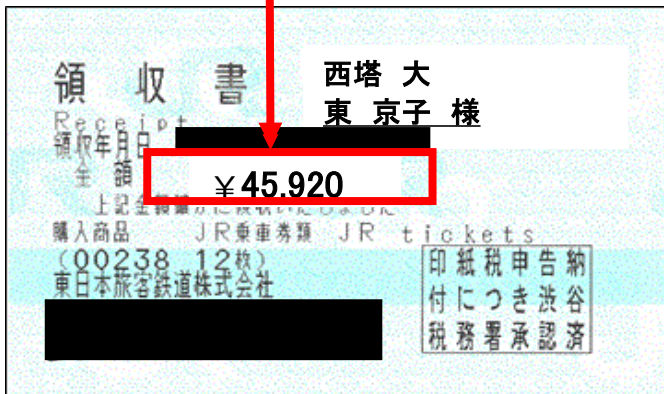

複数枚に亘る場合は、1/2,1/3としてください