

(4)眼科定点対象疾患(週報)

急性出血性結膜炎

2005年の患者報告数は12人(定点当たり1.57人/年)で、地域流行が発生した前年(68人 定点当たり9.71人/年)に比べ大幅に減少し、過去10年間では最も小さな発生規模であった。地域別では、宇和島地区が定点当たり3.00人/年、松山市が定点当たり2.67人/年、松山地区が定点当たり1.00人/年と、いずれの地区も散發程度の発生にとどまった。年齢別では9歳以下が4人、20歳以上が8人と成人の割合が多く、前年増加した10歳代の患者報告はなかった。

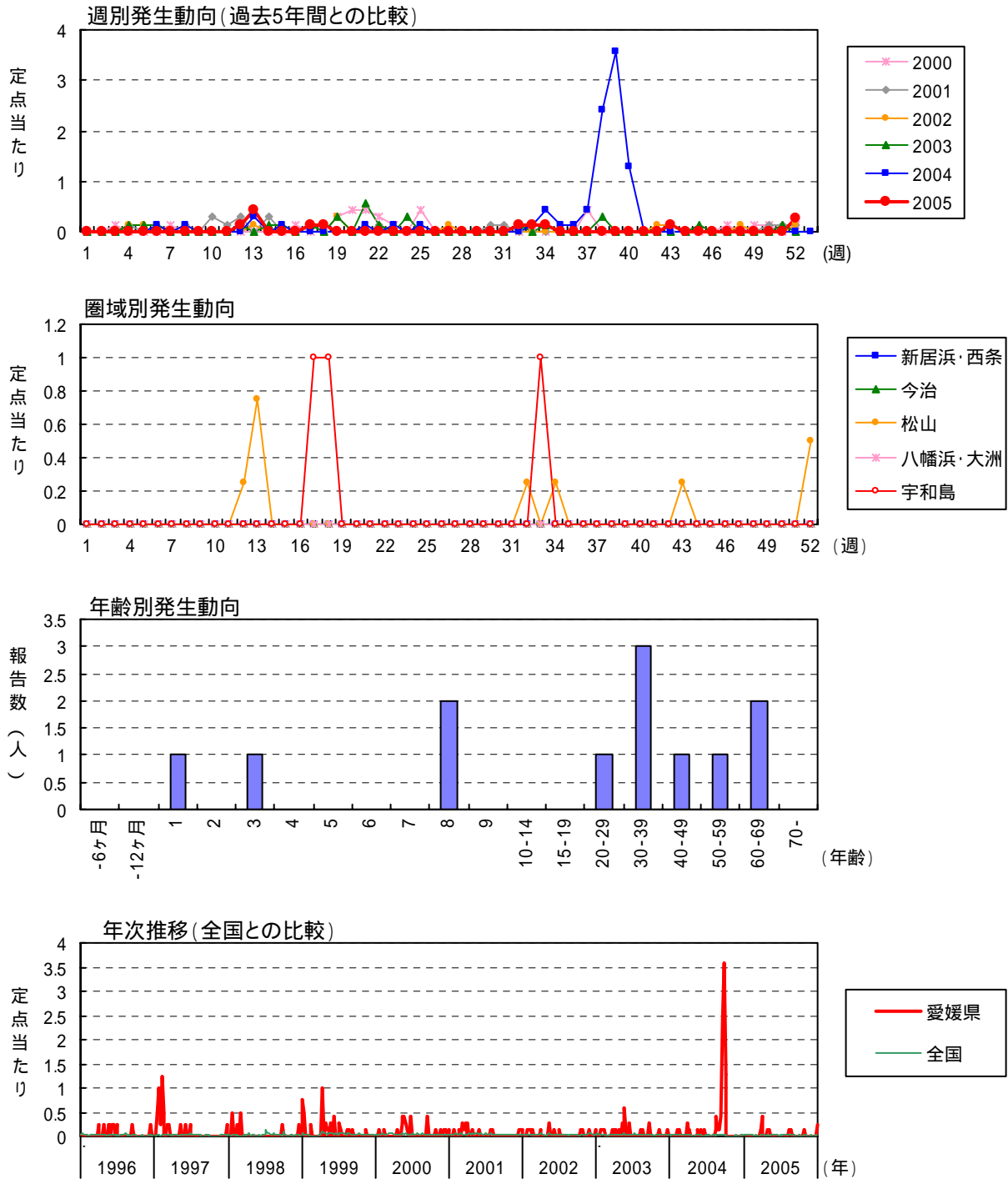

急性出血性結膜炎

| 月 | 週 | 患者報告数 | | | | | | | | | | 定点あたり報告数 | | | | | | | | | | | | | | | | | | | | | | | | | | | |
|----|----|------------|----|-----|----|-----|-----|------|------|------|------|----------|------|------------|----|-----|----|-----|-----|------|------|------|------|------|------|------|------|------|-----|-------|------|------|------|------|------|------|------|------|------|
| | | 2005年 保健所別 | | | | | | 愛媛県 | | | 全 国 | | | 2005年 保健所別 | | | | | | 愛媛県 | | | 全 国 | | | | | | | | | | | | | | | | |
| | | 西条 | 今治 | 松山市 | 松山 | 八幡浜 | 宇和島 | 2005 | 2004 | 2003 | 2005 | 2004 | 2003 | 西条 | 今治 | 松山市 | 松山 | 八幡浜 | 宇和島 | 2005 | 2004 | 2003 | 2005 | 2004 | 2003 | 2005 | 2004 | 2003 | | | | | | | | | | | |
| 1 | 1 | | | | | | | | 21 | 6 | 5 | | | | | | | | | | | | | | | 0.03 | 0.01 | 0.01 | | | | | | | | | | | |
| 1 | 2 | | | | | | | | 15 | 20 | 32 | | | | | | | | | | | | | | | 0.02 | 0.03 | 0.05 | | | | | | | | | | | |
| 1 | 3 | | | | | | | | 12 | 15 | 22 | | | | | | | | | | | | | | | 0.02 | 0.02 | 0.03 | | | | | | | | | | | |
| 1 | 4 | | | | | | | | 14 | 11 | 21 | | | | | | | | | | | | | | 0.14 | 0.02 | 0.03 | | | | | | | | | | | | |
| 1 | 5 | | | | | | | | 1 | | 1 | | | | | | | | | | | | | | 0.14 | 0.02 | 0.02 | | | | | | | | | | | | |
| 2 | 6 | | | | | | | | | 1 | 1 | | | | | | | | | | | | | | 0.14 | 0.14 | 0.02 | | | | | | | | | | | | |
| 2 | 7 | | | | | | | | 16 | 19 | 26 | | | | | | | | | | | | | | 0.02 | 0.03 | 0.04 | | | | | | | | | | | | |
| 2 | 8 | | | | | | | | 12 | 23 | 21 | | | | | | | | | | | | | | 0.02 | 0.04 | 0.03 | | | | | | | | | | | | |
| 2 | 9 | | | | | | | | 4 | 26 | 14 | | | | | | | | | | | | | | 0.14 | 0.01 | 0.04 | | | | | | | | | | | | |
| 3 | 10 | | | | | | | | 19 | 12 | 11 | | | | | | | | | | | | | | 0.03 | 0.02 | 0.02 | | | | | | | | | | | | |
| 3 | 11 | | | | | | | | 10 | 22 | 20 | | | | | | | | | | | | | | 0.02 | 0.03 | 0.03 | | | | | | | | | | | | |
| 3 | 12 | | | | | | | | 10 | 17 | 11 | | | | | | | | | | | | | | 0.14 | 0.03 | 0.02 | | | | | | | | | | | | |
| 3 | 13 | | | | | | | | 16 | 17 | 11 | | | | | | | | | | | | | | 0.33 | 0.03 | 0.02 | | | | | | | | | | | | |
| 4 | 14 | | | | | | | | 13 | 19 | 12 | | | | | | | | | | | | | | 0.67 | 0.29 | 0.02 | | | | | | | | | | | | |
| 4 | 15 | | | | | | | | 3 | 2 | 1 | | | | | | | | | | | | | | 0.43 | 0.29 | 0.02 | | | | | | | | | | | | |
| 4 | 16 | | | | | | | | 12 | 22 | 27 | | | | | | | | | | | | | | 0.14 | 0.14 | 0.02 | | | | | | | | | | | | |
| 4 | 17 | | | | | | | | 17 | 20 | 27 | | | | | | | | | | | | | | 0.14 | 0.14 | 0.03 | | | | | | | | | | | | |
| 4 | 18 | | | | | | | | 11 | 14 | 23 | | | | | | | | | | | | | | 0.02 | 0.02 | 0.04 | | | | | | | | | | | | |
| 5 | 19 | | | | | | | | 16 | 9 | 12 | | | | | | | | | | | | | | 1.00 | 0.13 | 0.14 | | | | | | | | | | | | |
| 5 | 20 | | | | | | | | 5 | 9 | 26 | | | | | | | | | | | | | | 1.00 | 0.13 | 0.02 | | | | | | | | | | | | |
| 5 | 21 | | | | | | | | 1 | 1 | 1 | | | | | | | | | | | | | | 0.13 | 0.14 | 0.01 | | | | | | | | | | | | |
| 5 | 22 | | | | | | | | 2 | 14 | 23 | | | | | | | | | | | | | | 0.29 | 0.03 | 0.02 | | | | | | | | | | | | |
| 6 | 23 | | | | | | | | 21 | 14 | 38 | | | | | | | | | | | | | | 0.14 | 0.03 | 0.06 | | | | | | | | | | | | |
| 6 | 24 | | | | | | | | 1 | 4 | 28 | | | | | | | | | | | | | | 0.14 | 0.57 | 0.03 | | | | | | | | | | | | |
| 6 | 25 | | | | | | | | 1 | 1 | 21 | | | | | | | | | | | | | | 0.14 | 0.14 | 0.02 | | | | | | | | | | | | |
| 6 | 26 | | | | | | | | 2 | 14 | 21 | | | | | | | | | | | | | | 0.14 | 0.03 | 0.02 | | | | | | | | | | | | |
| 7 | 27 | | | | | | | | 18 | 14 | 18 | | | | | | | | | | | | | | 0.14 | 0.03 | 0.03 | | | | | | | | | | | | |
| 7 | 28 | | | | | | | | 12 | 5 | 21 | | | | | | | | | | | | | | 0.29 | 0.02 | 0.01 | | | | | | | | | | | | |
| 7 | 29 | | | | | | | | 11 | 9 | 20 | | | | | | | | | | | | | | 0.14 | 0.29 | 0.02 | | | | | | | | | | | | |
| 7 | 30 | | | | | | | | 11 | 9 | 20 | | | | | | | | | | | | | | 0.14 | 0.29 | 0.02 | | | | | | | | | | | | |
| 7 | 31 | | | | | | | | 15 | 17 | 30 | | | | | | | | | | | | | | 0.02 | 0.03 | 0.05 | | | | | | | | | | | | |
| 8 | 32 | | | | | | | | 9 | 6 | 17 | | | | | | | | | | | | | | 0.01 | 0.01 | 0.03 | | | | | | | | | | | | |
| 8 | 33 | | | | | | | | 17 | 11 | 34 | | | | | | | | | | | | | | 0.03 | 0.02 | 0.05 | | | | | | | | | | | | |
| 8 | 34 | | | | | | | | 18 | 18 | 26 | | | | | | | | | | | | | | 0.03 | 0.03 | 0.04 | | | | | | | | | | | | |
| 8 | 35 | | | | | | | | 15 | 10 | 21 | | | | | | | | | | | | | | 0.02 | 0.02 | 0.03 | | | | | | | | | | | | |
| 9 | 36 | | | | | | | | 24 | 21 | 28 | | | | | | | | | | | | | | 0.04 | 0.03 | 0.04 | | | | | | | | | | | | |
| 9 | 37 | | | | | | | | 1 | 13 | 27 | | | | | | | | | | | | | | 0.13 | 0.14 | 0.03 | | | | | | | | | | | | |
| 9 | 38 | | | | | | | | 1 | 8 | 13 | | | | | | | | | | | | | | 0.13 | 0.14 | 0.02 | | | | | | | | | | | | |
| 9 | 39 | | | | | | | | 1 | 3 | 27 | | | | | | | | | | | | | | 0.13 | 0.43 | 0.03 | | | | | | | | | | | | |
| 9 | 40 | | | | | | | | 1 | 1 | 25 | | | | | | | | | | | | | | 0.14 | 0.14 | 0.04 | | | | | | | | | | | | |
| 10 | 41 | | | | | | | | 1 | 3 | 1 | | | | | | | | | | | | | | 0.14 | 0.14 | 0.04 | | | | | | | | | | | | |
| 10 | 42 | | | | | | | | 1 | 1 | 1 | | | | | | | | | | | | | | 0.14 | 0.14 | 0.04 | | | | | | | | | | | | |
| 10 | 43 | | | | | | | | 1 | 1 | 1 | | | | | | | | | | | | | | 0.14 | 0.14 | 0.04 | | | | | | | | | | | | |
| 10 | 44 | | | | | | | | 1 | 1 | 1 | | | | | | | | | | | | | | 0.14 | 0.14 | 0.04 | | | | | | | | | | | | |
| 11 | 45 | | | | | | | | 1 | 1 | 1 | | | | | | | | | | | | | | 0.14 | 0.14 | 0.04 | | | | | | | | | | | | |
| 11 | 46 | | | | | | | | 1 | 1 | 1 | | | | | | | | | | | | | | 0.14 | 0.14 | 0.04 | | | | | | | | | | | | |
| 11 | 47 | | | | | | | | 1 | 1 | 1 | | | | | | | | | | | | | | 0.14 | 0.14 | 0.04 | | | | | | | | | | | | |
| 11 | 48 | | | | | | | | 1 | 1 | 1 | | | | | | | | | | | | | | 0.14 | 0.14 | 0.04 | | | | | | | | | | | | |
| 12 | 49 | | | | | | | | 1 | 1 | 1 | | | | | | | | | | | | | | 0.14 | 0.14 | 0.04 | | | | | | | | | | | | |
| 12 | 50 | | | | | | | | 1 | 1 | 1 | | | | | | | | | | | | | | 0.14 | 0.14 | 0.04 | | | | | | | | | | | | |
| 12 | 51 | | | | | | | | 1 | 1 | 1 | | | | | | | | | | | | | | 0.14 | 0.14 | 0.04 | | | | | | | | | | | | |
| 12 | 52 | | | | | | | | 1 | 1 | 1 | | | | | | | | | | | | | | 0.14 | 0.14 | 0.04 | | | | | | | | | | | | |
| 12 | 53 | | | | | | | | 1 | 1 | 1 | | | | | | | | | | | | | | 0.14 | 0.14 | 0.04 | | | | | | | | | | | | |
| 合計 | | | | | | | | | 8 | 1 | 3 | | | | | | | | | | | | | | 12 | 68 | 22 | 728 | 759 | 1,019 | 2.67 | 1.00 | 3.00 | 1.57 | 9.71 | 3.14 | 1.13 | 1.19 | 1.61 |

注1) 2004年、2005年の全国患者報告数及び定点あたり報告数は、各週の還元データを転記したものであり、確定値とは異なる。
 注2) 2005年第13週までの新居浜保健所のデータは西条保健所として集計した。

流行性角結膜炎

2005年の患者報告数は993人(定点当たり126.54人/年)で、前年(729人 定点当たり104.14人/年)に比べ増加したが、過去10年間では平均的な流行規模であった。例年どおり8月を中心に県下全域で患者数の増加が見られたが、西条地区では12月に再度増加に転じた。地域別では今治地区(定点当たり423.00人/年)が他地区と比べ顕著に多く、12月に多発した西条地区も定点当たり128.00人/年まで増加した。第14週(4月)から定点観測を開始した八幡浜地区では定点当たり100.00人/年の報告があった。年齢別では乳児から高齢者まで幅広い年齢層にわたっているが、小児に比べ成人が多く、20歳以上の患者が705人で全体の71.0%を占めた。

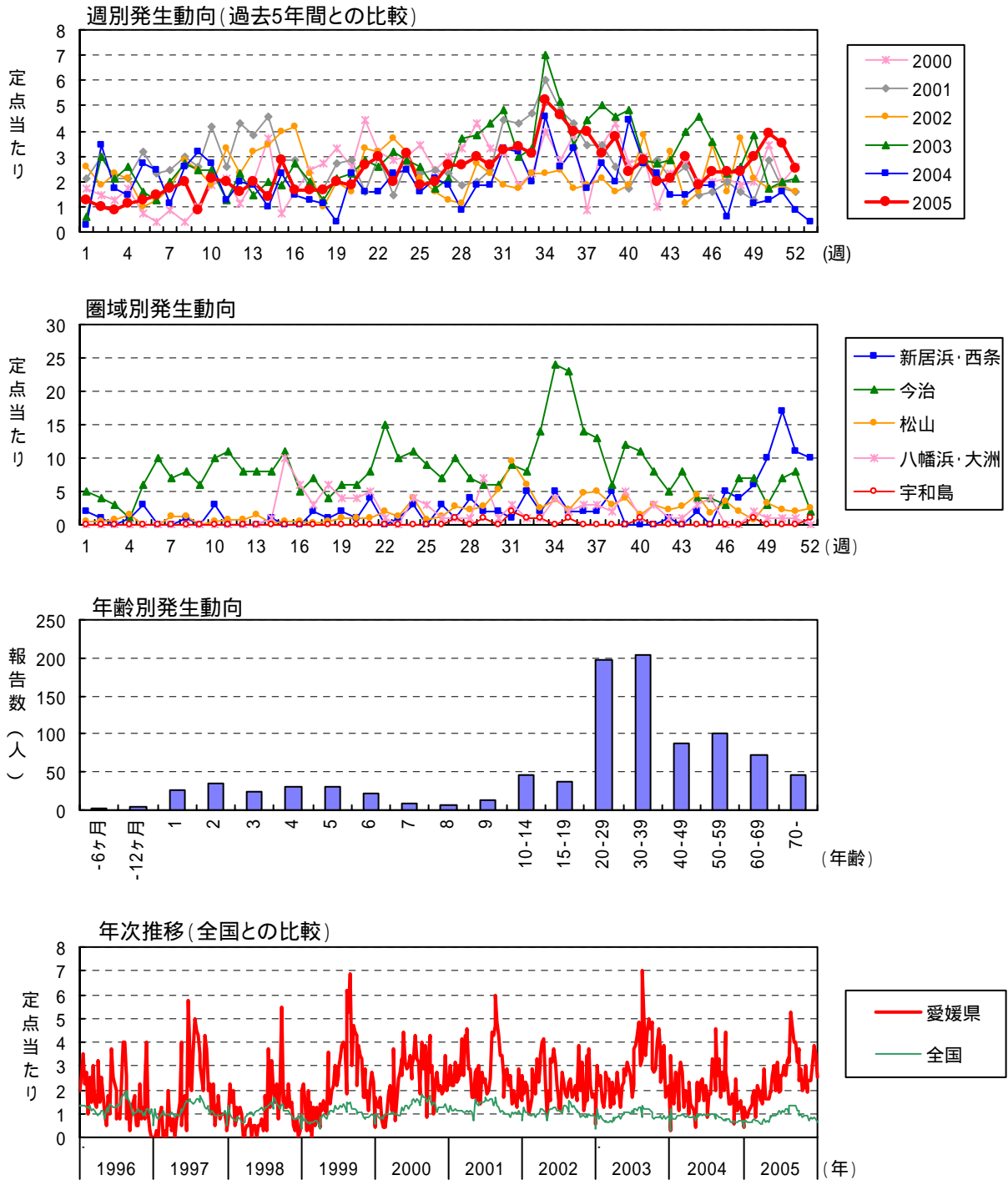

流行性角結膜炎

| 月 | 週 | 患者報告数 | | | | | | | | | | | 定点あたり報告数 | | | | | | | | | | | | |
|----|----|------------|-----|-----|----|-----|-----|------|-------|--------|--------|--------|----------|------------|-------|-------|--------|-------|--------|--------|--------|-------|-------|-------|------|
| | | 2005年 保健所別 | | | | | | 愛媛県 | | | 全国 | | | 2005年 保健所別 | | | | | | 愛媛県 | | | 全国 | | |
| | | 西条 | 今治 | 松山市 | 松山 | 八幡浜 | 宇和島 | 2005 | 2004 | 2003 | 2005 | 2004 | 2003 | 西条 | 今治 | 松山市 | 松山 | 八幡浜 | 宇和島 | 2005 | 2004 | 2003 | 2005 | 2004 | 2003 |
| 1 | 1 | 2 | 5 | 2 | | | 9 | 2 | 4 | 451 | 173 | 208 | 2.00 | 5.00 | 0.67 | | | | 1.29 | 0.29 | 0.57 | 0.70 | 0.28 | 0.34 | |
| 1 | 2 | 1 | 4 | 2 | | | 7 | 24 | 21 | 442 | 762 | 746 | 1.00 | 4.00 | 0.67 | | | | 1.00 | 3.43 | 3.00 | 0.68 | 1.21 | 1.18 | |
| 1 | 3 | | 3 | 3 | | | 6 | 12 | 15 | 395 | 510 | 499 | | 3.00 | 1.00 | | | | 0.86 | 1.71 | 2.14 | 0.62 | 0.80 | 0.79 | |
| 1 | 4 | 1 | 1 | 5 | 1 | | 8 | 10 | 18 | 399 | 491 | 564 | 1.00 | 1.00 | 1.67 | 1.00 | | | 1.14 | 1.43 | 2.57 | 0.62 | 0.77 | 0.89 | |
| 1 | 5 | 3 | 6 | | | | 9 | 19 | 11 | 402 | 491 | 502 | 3.00 | 6.00 | | | | | 1.29 | 2.71 | 1.57 | 0.63 | 0.77 | 0.79 | |
| 2 | 6 | | 10 | | | | 10 | 17 | 9 | 398 | 593 | 462 | | 10.00 | | | | | 1.43 | 2.43 | 1.29 | 0.62 | 0.93 | 0.72 | |
| 2 | 7 | | 7 | 5 | | | 12 | 8 | 14 | 453 | 562 | 426 | | 7.00 | 1.67 | | | | 1.71 | 1.14 | 2.00 | 0.71 | 0.88 | 0.67 | |
| 2 | 8 | 1 | 8 | 5 | | | 14 | 18 | 19 | 477 | 566 | 452 | 1.00 | 8.00 | 1.67 | | | | 2.00 | 2.57 | 2.71 | 0.74 | 0.89 | 0.71 | |
| 2 | 9 | | 6 | | | | 6 | 22 | 17 | 434 | 564 | 398 | | 6.00 | | | | | 0.86 | 3.14 | 2.43 | 0.68 | 0.89 | 0.63 | |
| 3 | 10 | 3 | 10 | 2 | | | 15 | 19 | 17 | 443 | 623 | 427 | 3.00 | 10.00 | 0.67 | | | | 2.14 | 2.71 | 2.43 | 0.69 | 0.98 | 0.67 | |
| 3 | 11 | | 11 | 3 | | | 14 | 9 | 9 | 408 | 562 | 428 | | 11.00 | 1.00 | | | | 2.00 | 1.29 | 1.29 | 0.64 | 0.88 | 0.67 | |
| 3 | 12 | | 8 | 2 | 1 | | 11 | 14 | 16 | 381 | 518 | 415 | | 8.00 | 0.67 | 1.00 | | | 1.57 | 2.00 | 2.29 | 0.60 | 0.81 | 0.66 | |
| 3 | 13 | | 8 | 5 | 1 | | 14 | 13 | 10 | 378 | 591 | 524 | | 8.00 | 1.67 | 1.00 | | | 2.00 | 1.86 | 1.43 | 0.59 | 0.93 | 0.83 | |
| 4 | 14 | 1 | 8 | 1 | | 1 | 11 | 7 | 14 | 391 | 546 | 447 | 1.00 | 8.00 | 0.33 | | 1.00 | | 1.38 | 1.00 | 2.00 | 0.61 | 0.86 | 0.70 | |
| 4 | 15 | | 11 | 2 | | 10 | 23 | 16 | 13 | 479 | 547 | 555 | | 11.00 | 0.67 | | 10.00 | | 2.88 | 2.29 | 1.86 | 0.74 | 0.86 | 0.87 | |
| 4 | 16 | | 5 | 2 | | 6 | 13 | 10 | 19 | 420 | 553 | 518 | | 5.00 | 0.67 | | 6.00 | | 1.63 | 1.43 | 2.71 | 0.65 | 0.87 | 0.81 | |
| 4 | 17 | 2 | 7 | 1 | | 3 | 13 | 9 | 14 | 442 | 554 | 567 | 2.00 | 7.00 | 0.33 | | 3.00 | | 1.63 | 1.29 | 2.00 | 0.69 | 0.87 | 0.89 | |
| 4 | 18 | 1 | 4 | 2 | | 6 | 13 | 8 | 9 | 423 | 573 | 503 | 1.00 | 4.00 | 0.67 | | 6.00 | | 1.63 | 1.14 | 1.29 | 0.66 | 0.91 | 0.79 | |
| 5 | 19 | 2 | 6 | 4 | | 4 | 16 | 3 | 15 | 597 | 462 | 581 | 2.00 | 6.00 | 1.33 | | 4.00 | | 2.00 | 0.43 | 2.14 | 0.92 | 0.73 | 0.92 | |
| 5 | 20 | 1 | 6 | 4 | | 4 | 15 | 16 | 16 | 530 | 612 | 650 | 1.00 | 6.00 | 1.33 | | 4.00 | | 1.88 | 2.29 | 2.29 | 0.82 | 0.96 | 1.02 | |
| 5 | 21 | 4 | 8 | 4 | | 5 | 21 | 11 | 20 | 580 | 545 | 670 | 4.00 | 8.00 | 1.33 | | 5.00 | | 2.63 | 1.57 | 2.86 | 0.90 | 0.86 | 1.06 | |
| 5 | 22 | | 15 | 8 | | 1 | 24 | 11 | 18 | 580 | 579 | 661 | | 15.00 | 2.67 | | 1.00 | | 3.00 | 1.57 | 2.57 | 0.90 | 0.91 | 1.04 | |
| 6 | 23 | 1 | 10 | 5 | | | 16 | 16 | 22 | 570 | 628 | 686 | 1.00 | 10.00 | 1.67 | | | | 2.00 | 2.29 | 3.14 | 0.88 | 0.99 | 1.08 | |
| 6 | 24 | 3 | 11 | 4 | 3 | 4 | 25 | 17 | 20 | 619 | 576 | 685 | 3.00 | 11.00 | 1.33 | 3.00 | 4.00 | | 3.13 | 2.43 | 2.86 | 0.96 | 0.91 | 1.08 | |
| 6 | 25 | | 9 | 3 | | 3 | 15 | 11 | 18 | 728 | 627 | 656 | | 9.00 | 1.00 | | 3.00 | | 1.88 | 1.57 | 2.57 | 1.13 | 0.99 | 1.03 | |
| 6 | 26 | 3 | 7 | 5 | | 1 | 16 | 15 | 12 | 676 | 582 | 696 | 3.00 | 7.00 | 1.67 | | 1.00 | | 2.00 | 2.14 | 1.71 | 1.05 | 0.92 | 1.10 | |
| 7 | 27 | 1 | 10 | 7 | 1 | 1 | 21 | 13 | 15 | 643 | 572 | 648 | 1.00 | 10.00 | 2.33 | 1.00 | 1.00 | 1.00 | 2.63 | 1.86 | 2.14 | 1.00 | 0.90 | 1.02 | |
| 7 | 28 | 4 | 7 | 9 | | 1 | 21 | 6 | 26 | 718 | 611 | 763 | 4.00 | 7.00 | 3.00 | | 1.00 | | 2.63 | 0.86 | 3.71 | 1.11 | 0.96 | 1.20 | |
| 7 | 29 | 2 | 6 | 7 | 1 | 7 | 24 | 13 | 27 | 684 | 566 | 784 | 2.00 | 6.00 | 2.33 | 1.00 | 7.00 | 1.00 | 3.00 | 1.86 | 3.86 | 1.06 | 0.89 | 1.23 | |
| 7 | 30 | 2 | 6 | 9 | 3 | 1 | 21 | 13 | 30 | 775 | 611 | 706 | 2.00 | 6.00 | 3.00 | 3.00 | 1.00 | | 2.63 | 1.86 | 4.29 | 1.20 | 0.96 | 1.11 | |
| 7 | 31 | 1 | 9 | 2 | 9 | 3 | 26 | 23 | 34 | 766 | 643 | 795 | 1.00 | 9.00 | 0.67 | 9.00 | 3.00 | 2.00 | 3.25 | 3.29 | 4.86 | 1.19 | 1.01 | 1.25 | |
| 8 | 32 | 5 | 8 | 8 | 4 | 1 | 27 | 22 | 21 | 635 | 635 | 780 | 5.00 | 8.00 | 2.67 | 4.00 | 1.00 | 1.00 | 3.38 | 3.14 | 3.00 | 1.00 | 1.00 | 1.24 | |
| 8 | 33 | 2 | 14 | 6 | 1 | 1 | 25 | 14 | 23 | 835 | 465 | 540 | 2.00 | 14.00 | 2.00 | 1.00 | 1.00 | 1.00 | 3.13 | 2.00 | 3.29 | 1.30 | 0.75 | 0.87 | |
| 8 | 34 | 5 | 24 | 7 | 2 | 4 | 42 | 32 | 49 | 847 | 623 | 857 | 5.00 | 24.00 | 2.33 | 2.00 | 4.00 | | 5.25 | 4.57 | 7.00 | 1.31 | 0.98 | 1.35 | |
| 8 | 35 | 2 | 23 | 9 | | 2 | 37 | 18 | 36 | 884 | 573 | 750 | 2.00 | 23.00 | 3.00 | | 2.00 | 1.00 | 4.63 | 2.57 | 5.14 | 1.37 | 0.90 | 1.18 | |
| 9 | 36 | 2 | 14 | 11 | 2 | 3 | 32 | 23 | 24 | 856 | 547 | 748 | 2.00 | 14.00 | 3.67 | 2.00 | 3.00 | | 4.00 | 3.29 | 3.43 | 1.32 | 0.86 | 1.18 | |
| 9 | 37 | 2 | 13 | 12 | 2 | 3 | 32 | 12 | 31 | 844 | 553 | 753 | 2.00 | 13.00 | 4.00 | 2.00 | 3.00 | | 4.00 | 1.71 | 4.43 | 1.31 | 0.87 | 1.19 | |
| 9 | 38 | 5 | 6 | 12 | | 2 | 25 | 19 | 35 | 707 | 502 | 771 | 5.00 | 6.00 | 4.00 | | 2.00 | | 3.13 | 2.71 | 5.00 | 1.09 | 0.79 | 1.21 | |
| 9 | 39 | | 12 | 12 | 1 | 5 | 30 | 14 | 32 | 748 | 460 | 697 | | 12.00 | 4.00 | 1.00 | 5.00 | | 3.75 | 2.00 | 4.57 | 1.15 | 0.72 | 1.10 | |
| 9 | 40 | | 11 | 6 | | 1 | 19 | 31 | 34 | 593 | 474 | 674 | | 11.00 | 2.00 | | 1.00 | 1.00 | 2.38 | 4.43 | 4.86 | 0.92 | 0.75 | 1.06 | |
| 10 | 41 | | 8 | 12 | | 3 | 23 | 19 | 20 | 633 | 467 | 574 | | 8.00 | 4.00 | | 3.00 | | 2.88 | 2.71 | 2.86 | 0.98 | 0.74 | 0.90 | |
| 10 | 42 | 1 | 5 | 9 | | 1 | 16 | 16 | 19 | 544 | 477 | 524 | 1.00 | 5.00 | 3.00 | | 1.00 | | 2.00 | 2.29 | 2.71 | 0.84 | 0.75 | 0.82 | |
| 10 | 43 | | 8 | 7 | 1 | 1 | 17 | 10 | 20 | 596 | 471 | 557 | | 8.00 | 2.33 | 1.00 | 1.00 | | 2.13 | 1.43 | 2.86 | 0.92 | 0.74 | 0.88 | |
| 10 | 44 | 2 | 4 | 14 | 1 | 3 | 24 | 10 | 28 | 585 | 413 | 535 | 2.00 | 4.00 | 4.67 | 1.00 | 3.00 | | 3.00 | 1.43 | 4.00 | 0.90 | 0.65 | 0.84 | |
| 11 | 45 | | 4 | 7 | | 4 | 15 | 13 | 32 | 583 | 406 | 544 | | 4.00 | 2.33 | | 4.00 | | 1.88 | 1.86 | 4.57 | 0.90 | 0.64 | 0.86 | |
| 11 | 46 | 5 | 3 | 10 | 1 | | 19 | 13 | 25 | 568 | 431 | 577 | 5.00 | 3.00 | 3.33 | 1.00 | | | 2.38 | 1.86 | 3.57 | 0.88 | 0.68 | 0.91 | |
| 11 | 47 | 4 | 7 | 8 | | | 19 | 4 | 16 | 446 | 413 | 534 | 4.00 | 7.00 | 2.67 | | | | 2.38 | 0.57 | 2.29 | 0.69 | 0.65 | 0.84 | |
| 11 | 48 | 6 | 7 | 3 | | 2 | 19 | 17 | 18 | 564 | 407 | 510 | 6.00 | 7.00 | 1.00 | | 2.00 | 1.00 | 2.38 | 2.43 | 2.57 | 0.87 | 0.64 | 0.80 | |
| 12 | 49 | 10 | 3 | 9 | 1 | 1 | 24 | 8 | 27 | 513 | 396 | 593 | 10.00 | 3.00 | 3.00 | 1.00 | 1.00 | | 3.00 | 1.14 | 3.86 | 0.79 | 0.62 | 0.93 | |
| 12 | 50 | 17 | 7 | 5 | 1 | 1 | 31 | 9 | 12 | 540 | 426 | 517 | 17.00 | 7.00 | 1.67 | 1.00 | 1.00 | | 3.88 | 1.29 | 1.71 | 0.84 | 0.67 | 0.81 | |
| 12 | 51 | 11 | 8 | 8 | | 1 | 28 | 11 | 14 | 487 | 448 | 524 | 11.00 | 8.00 | 2.67 | | 1.00 | | 3.50 | 1.57 | 2.00 | 0.75 | 0.70 | 0.82 | |
| 12 | 52 | 10 | 2 | 6 | 1 | 1 | 20 | 6 | 15 | 399 | 454 | 577 | 10.00 | 2.00 | 2.00 | 1.00 | | 1.00 | 2.50 | 0.86 | 2.14 | 0.62 | 0.71 | 0.90 | |
| 12 | 53 | | | | | | | | | | 258 | | | | | | | | | 0.43 | | | 0.41 | | |
| 合計 | | 128 | 423 | 294 | 38 | 100 | 993 | 729 | 1,053 | 29,489 | 27,692 | 30,758 | 128.00 | 423.00 | 98.00 | 38.00 | 100.00 | 10.00 | 126.54 | 104.14 | 150.43 | 45.71 | 43.58 | 48.51 | |

注1) 2004年、2005年の全国患者報告数及び定点あたり報告数は、各週の還元データを転記したものであり、確定値とは異なる。
 注2) 2005年第13週までの新居浜保健所のデータは西条保健所として集計した。

(5) 基幹定点対象疾患(週報)

細菌性髄膜炎(真菌性を含む)

2005年は5人(細菌性3人 真菌性2人)の患者報告があり、1999年以降では最も多かった。地域別では松山地区が4人、今治地区が1人で、年齢別では1~9歳が2人、60歳代1人、70歳以上2人であった。

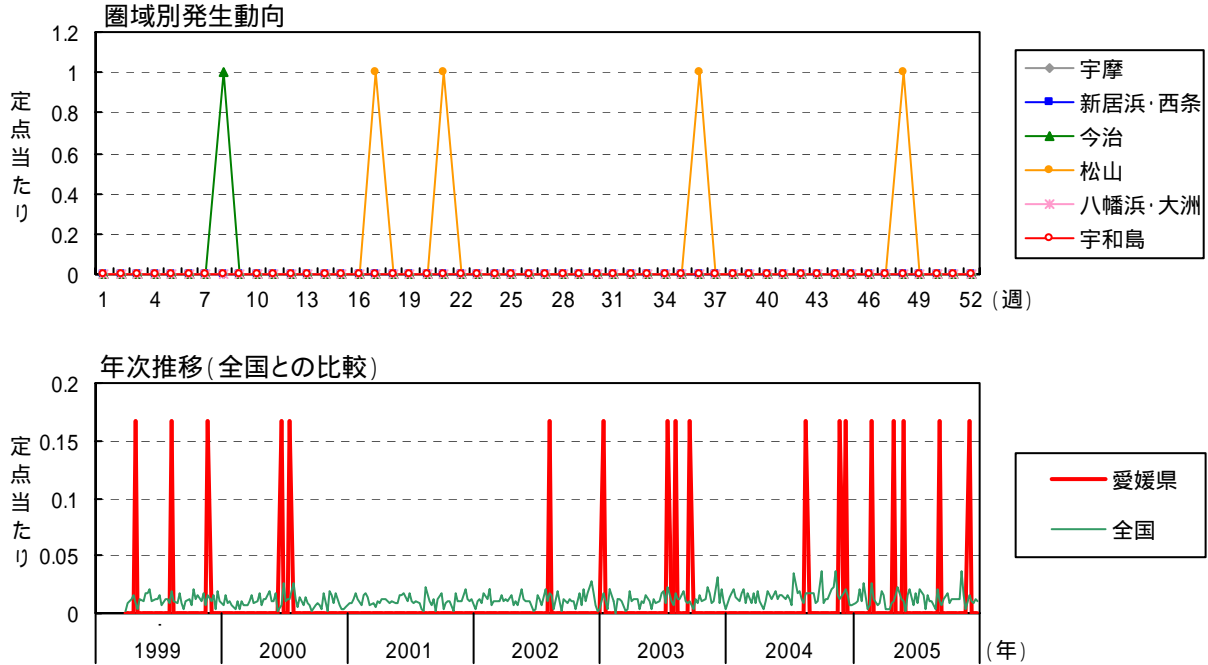

無菌性髄膜炎

2005年の患者報告数は15人(定点当たり2.50人/年)で、前年(13人 定点当たり2.17人/年)と同程度の報告であり、1999年以降では平均的な発生規模であった。地域別では宇和島地区が9人、八幡浜地区が3人、今治地区2人、松山地区1人で、南予からの報告が多かった。年齢別では9歳以下が11人、20歳代が2人、10歳代と30歳代が各1人であった。

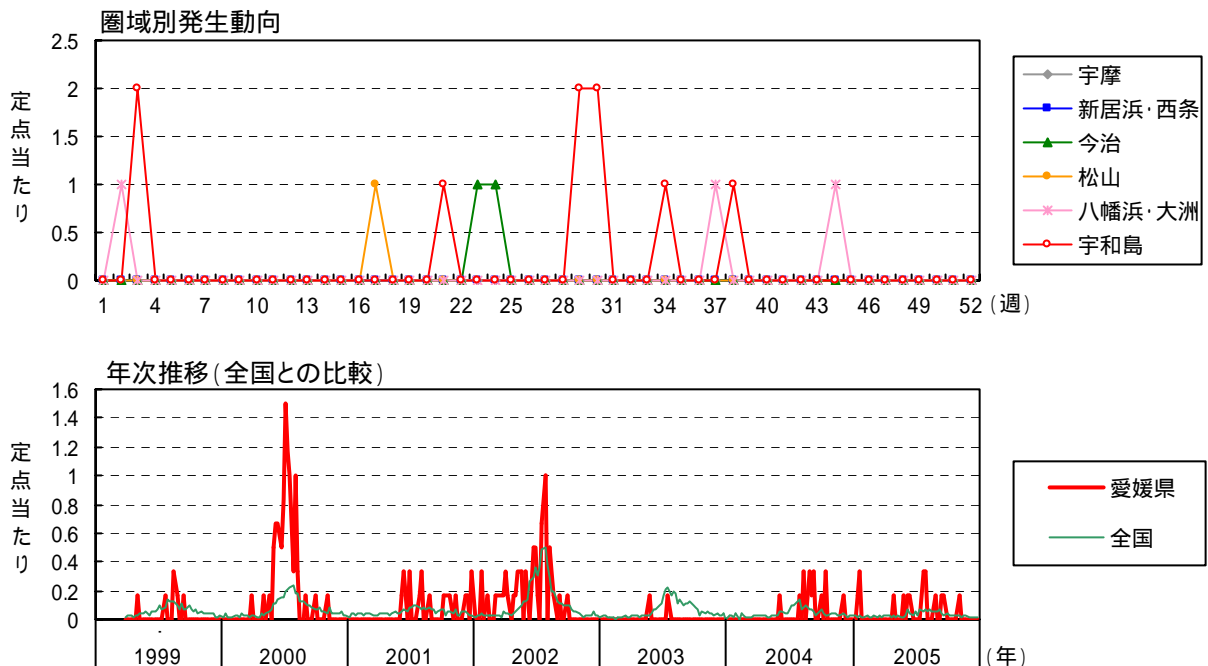

マイコプラズマ肺炎

2005年の患者報告数は142人(定点当たり23.67人/年)で、前年(65人 定点当たり14.17人/年)に比べ大幅に増加し、1999年以降では2001年(151人 定点当たり25.17人/年)に次いで多かった。地域別では今治地区が年間を通じ75人、八幡浜地区が10~12月を中心に47人と突出して多く、これら2地区からの報告が全体の85.9%を占めた。年齢別では1~4歳が60人、5~9歳が48人と多く、9歳以下が全体の78.2%を占めた。

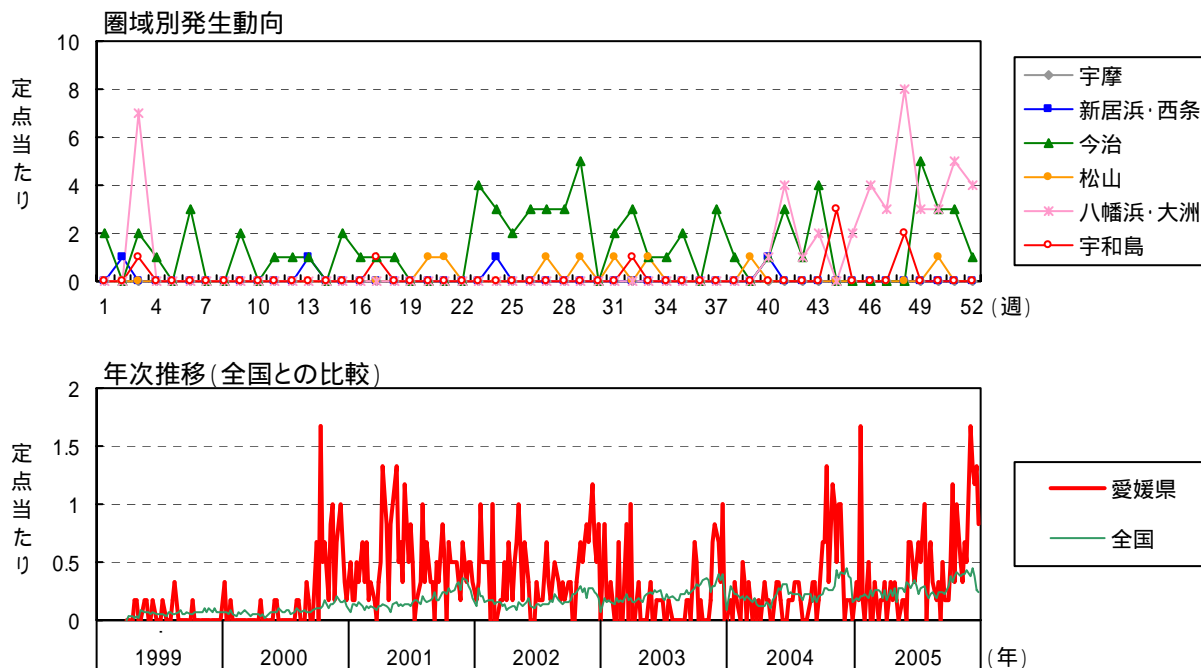

クラミジア肺炎(オウム病を除く)

2005年の患者報告はなかった。県内では、前年7月に4人の患者報告があった以外は、年間0~2人とごく少数例の報告で推移している。

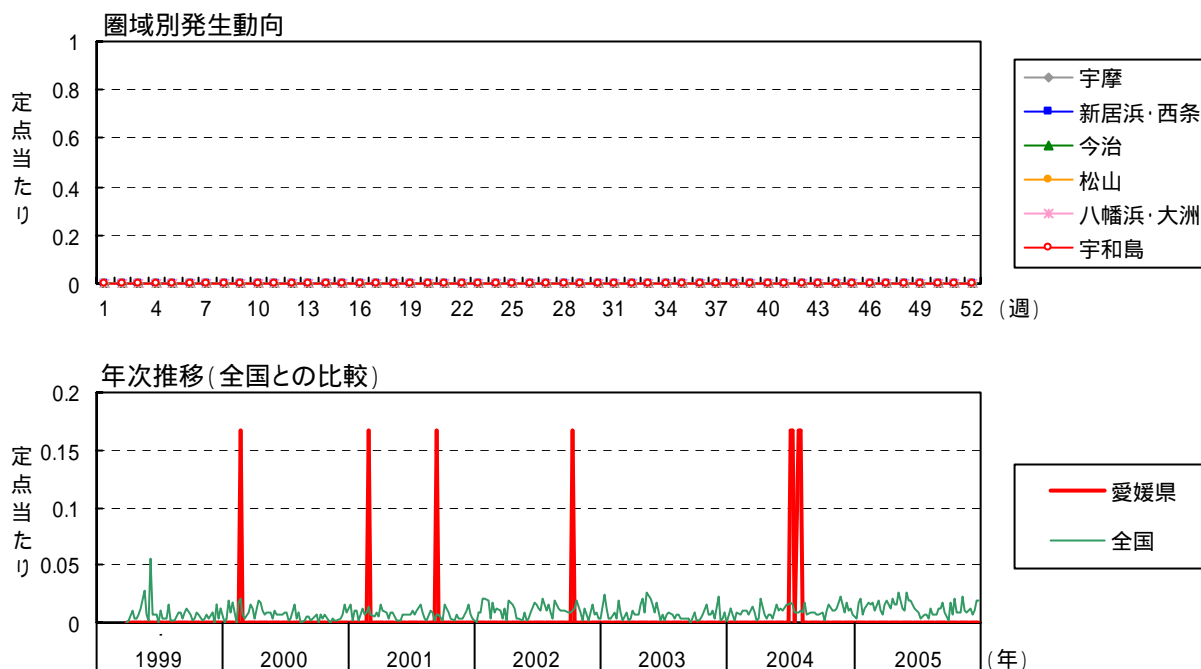

成人麻疹

2005年の患者報告はなかった。2002年10月から2003年7月にかけて東予を中心とする県内各地で成人麻疹の流行が発生したが、2003年第19週(5月上旬)を最後に新たな患者報告はない。

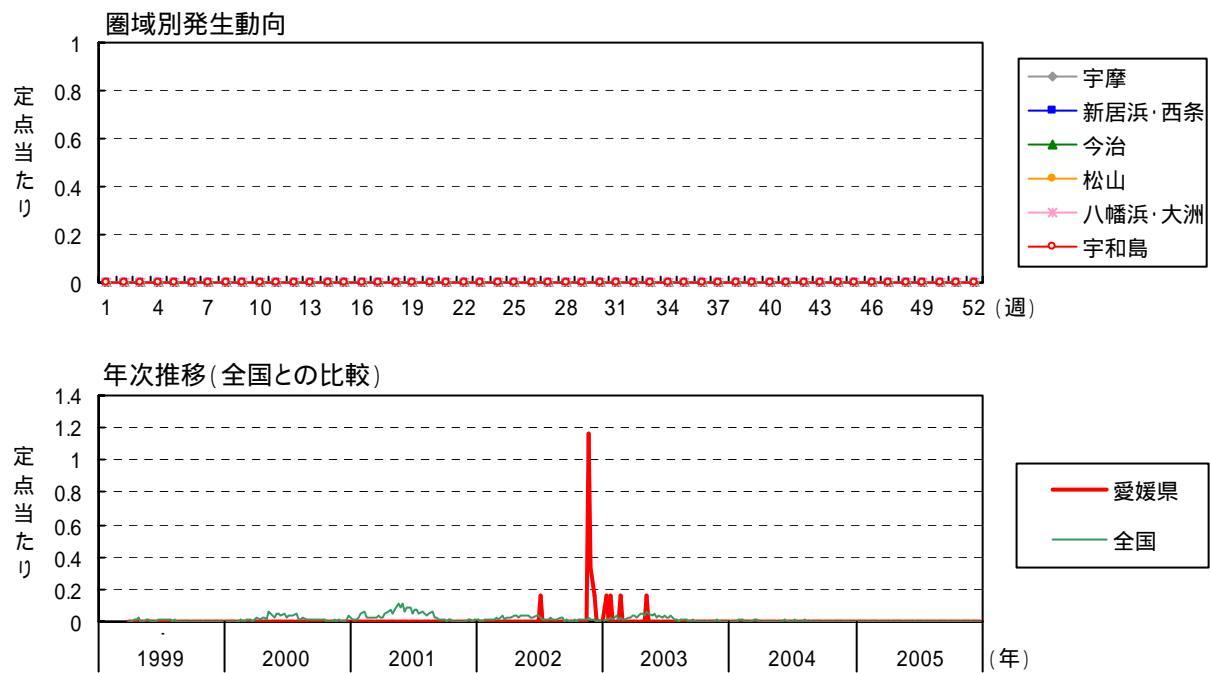

成人麻疹

| 月 | 週 | 患者報告数 | | | | | | | | | | 定点あたり報告数 | | | | | | | | | | |
|----|----|------------|----|----|----|-----|-----|------|------|------|------|----------|------|------|------|------|------|------|------|------|------|------|
| | | 2005年 保健所別 | | | | | 愛媛県 | | | 全 国 | | 愛媛県 | | | 全 国 | | | | | | | |
| | | 四国中央 | 西条 | 今治 | 松山 | 八幡浜 | 宇和島 | 2005 | 2004 | 2003 | 2005 | 2004 | 2003 | 2005 | 2004 | 2003 | 2005 | 2004 | 2003 | | | |
| 1 | 1 | | | | | | | | | | 1 | | | | | | | 0.00 | | | | |
| | 2 | | | | | | | | | | | | | | | | | | | 0.00 | | |
| | 3 | | | | | | | | | | 1 | | | 2 | | | | 0.17 | | 0.01 | | |
| | 4 | | | | | | | | | | | | | | | | | | | 0.01 | | |
| | 5 | | | | | | | | | | 1 | | | | | | | 0.17 | | 0.04 | | |
| | 6 | | | | | | | | | | | | 4 | | | | | | | 0.01 | | |
| | 7 | | | | | | | | | | | | 1 | | | | | | | 0.04 | | |
| | 8 | | | | | | | | | | | | 1 | | | | | | | 0.00 | | |
| | 9 | | | | | | | | | | 1 | | | 1 | | | | | | 0.03 | | |
| | 10 | | | | | | | | | | | | 2 | | | | | | | 0.00 | | |
| | 11 | | | | | | | | | | | | 2 | | | | | | | 0.01 | | |
| | 12 | | | | | | | | | | | | 4 | | | | | | | 0.03 | | |
| | 13 | | | | | | | | | | | | 3 | | | | | | | 0.01 | | |
| | 14 | | | | | | | | | | | | 2 | | | | | | | 0.02 | | |
| | 15 | | | | | | | | | | | | 2 | | | | | | | 0.03 | | |
| | 16 | | | | | | | | | | | | 1 | | | | | | | 0.00 | | |
| | 17 | | | | | | | | | | | | 1 | | | | | | | 0.00 | | |
| | 18 | | | | | | | | | | | | 2 | | | | | | | 0.05 | | |
| | 19 | | | | | | | | | | | | 1 | | | | | | | 0.00 | | |
| | 20 | | | | | | | | | | | | 1 | | | | | | | 0.00 | | |
| | 21 | | | | | | | | | | | | 1 | | | | | | | 0.00 | | |
| | 22 | | | | | | | | | | | | 1 | | | | | | | 0.00 | | |
| | 23 | | | | | | | | | | | | 1 | | | | | | | 0.00 | | |
| | 24 | | | | | | | | | | | | 3 | | | | | | | 0.01 | | |
| | 25 | | | | | | | | | | | | 3 | | | | | | | 0.03 | | |
| | 26 | | | | | | | | | | | | 13 | | | | | | | 0.04 | | |
| | 27 | | | | | | | | | | | | 2 | | | | | | | 0.00 | | |
| | 28 | | | | | | | | | | | | 1 | | | | | | | 0.01 | | |
| | 29 | | | | | | | | | | | | 5 | | | | | | | 0.03 | | |
| | 30 | | | | | | | | | | | | 1 | | | | | | | 0.00 | | |
| | 31 | | | | | | | | | | | | 1 | | | | | | | 0.00 | | |
| | 32 | | | | | | | | | | | | 1 | | | | | | | 0.01 | | |
| | 33 | | | | | | | | | | | | 3 | | | | | | | 0.01 | | |
| | 34 | | | | | | | | | | | | 1 | | | | | | | 0.01 | | |
| | 35 | | | | | | | | | | | | 1 | | | | | | | 0.01 | | |
| | 36 | | | | | | | | | | | | 1 | | | | | | | 0.00 | | |
| | 37 | | | | | | | | | | | | 2 | | | | | | | 0.00 | | |
| | 38 | | | | | | | | | | | | 1 | | | | | | | 0.01 | | |
| | 39 | | | | | | | | | | | | 4 | | | | | | | 0.00 | | |
| | 40 | | | | | | | | | | | | 1 | | | | | | | 0.00 | | |
| | 41 | | | | | | | | | | | | 1 | | | | | | | 0.00 | | |
| | 42 | | | | | | | | | | | | 1 | | | | | | | 0.00 | | |
| | 43 | | | | | | | | | | | | 1 | | | | | | | 0.00 | | |
| | 44 | | | | | | | | | | | | 1 | | | | | | | 0.00 | | |
| | 45 | | | | | | | | | | | | 1 | | | | | | | 0.00 | | |
| | 46 | | | | | | | | | | | | 1 | | | | | | | 0.00 | | |
| | 47 | | | | | | | | | | | | 2 | | | | | | | 0.00 | | |
| | 48 | | | | | | | | | | | | 2 | | | | | | | 0.01 | | |
| | 49 | | | | | | | | | | | | 1 | | | | | | | 0.00 | | |
| | 50 | | | | | | | | | | | | 1 | | | | | | | 0.00 | | |
| | 51 | | | | | | | | | | | | 2 | | | | | | | 0.00 | | |
| | 52 | | | | | | | | | | | | 2 | | | | | | | 0.00 | | |
| | 53 | | | | | | | | | | | | 2 | | | | | | | 0.00 | | |
| 合計 | | | | | | | | | | | | | 4 | 12 | 59 | 462 | | | 0.67 | 0.03 | 0.12 | 0.98 |

注1) 2004年、2005年の全国患者報告数及び定点あたり報告数は、各週の選元データを転記したものであり、確定値とは異なる。
 注2) 2005年第13週までの新居浜保健所のデータは西条保健所として集計した。

(6)STD 定点対象疾患(月報)

性器クラミジア感染症

2005年の患者報告数は177人(定点当たり16.09人/年)であり、前年(218人 定点当たり19.82人/年)に比べ減少した。県内の報告数は2002年の403人(定点当たり36.64人/年)をピークに減少傾向にあり、1999年4月の定点観測開始以降では最も少ない患者報告であった。性別は男性72人、女性105人で女性が59.3%を占め、男女とも20歳代の報告が多かった。男女別・年齢別の推移を見ると、男性の報告数には大きな変動はないが、女性では2002年以降大幅な減少が認められた。特に15~29歳の年齢層において2002年の233人をピークに、2003年140人、2004年95人、2005年69人と著しく減少している。

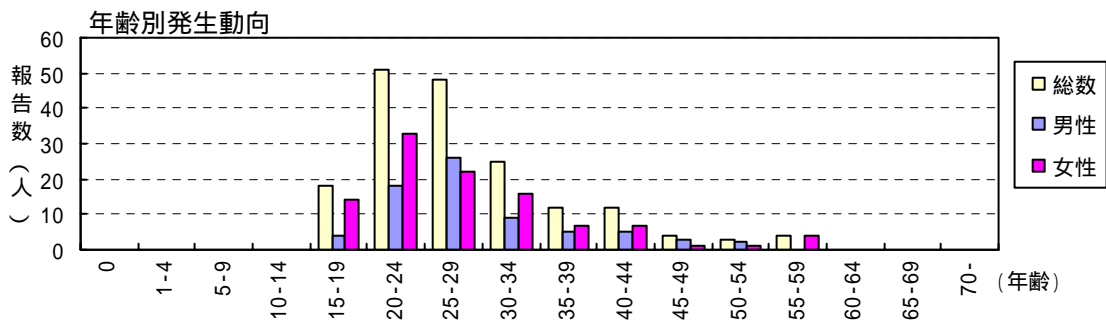
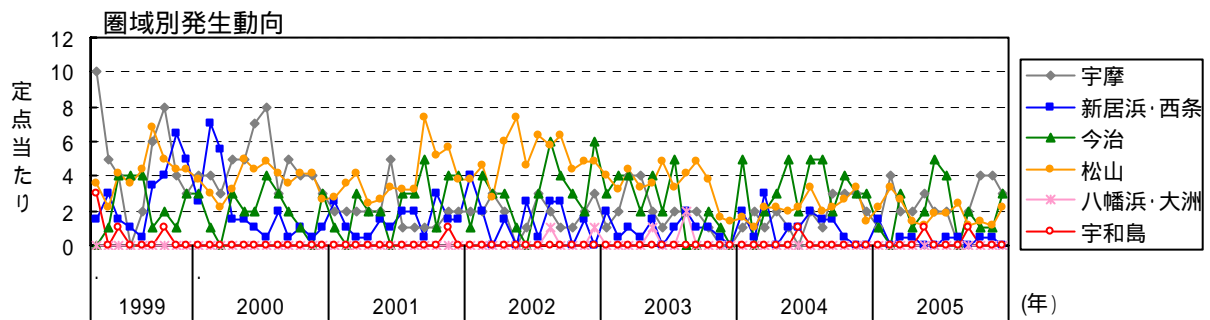
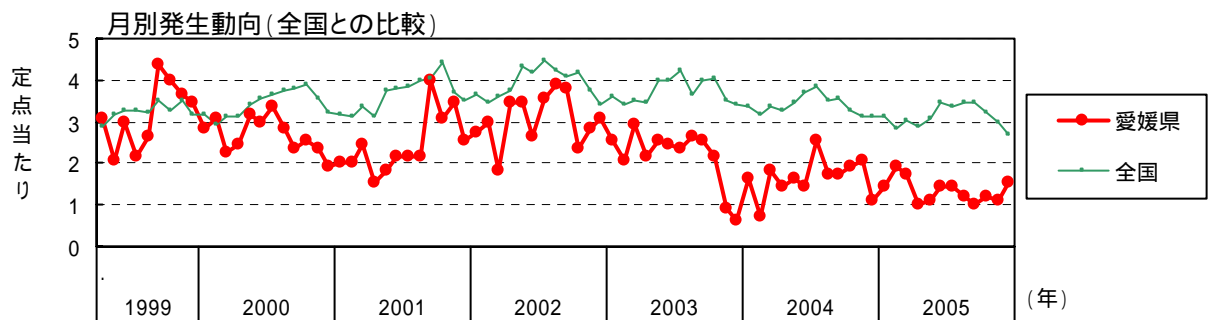

男女別・年齢階級別発生動向

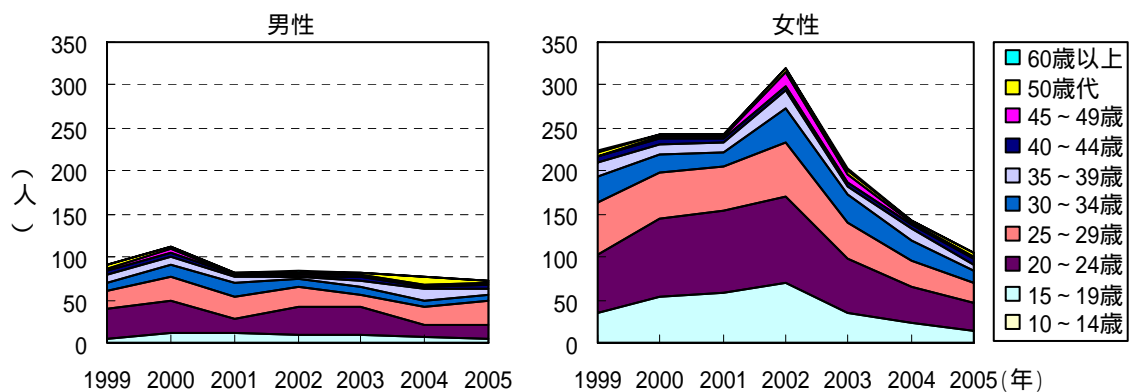

性器ヘルペスウイルス感染症

2005年の患者報告数は73人(定点当たり6.64人/年)であり、前年(71人 定点当たり6.45人/年)と同程度の報告であった。県内の報告数は1999年70人、2000年63人、2001年51人、2002年41人と減少傾向にあったが、その後2003年59人、2004年71人と増加に転じている。性別は男性48人、女性25人で、男性が65.8%を占めた。男性は20歳以上の各年齢層に幅広く見られたが、女性は20歳代、特に25~29歳が10人と突出して多かった。男女別・年齢別の推移を見ると、男性においては2002年までは減少しその後やや増加しているが、女性は年々増加しており、特に20歳代において著しい増加傾向が認められる。

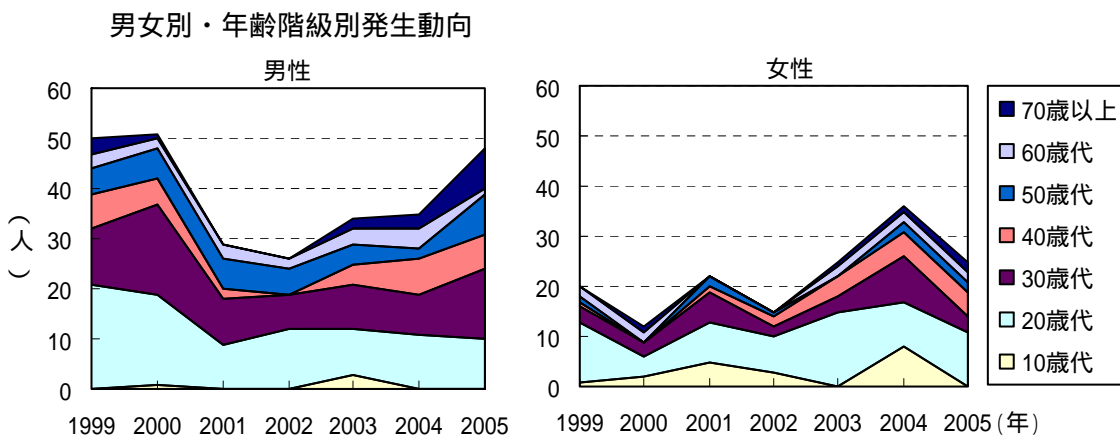
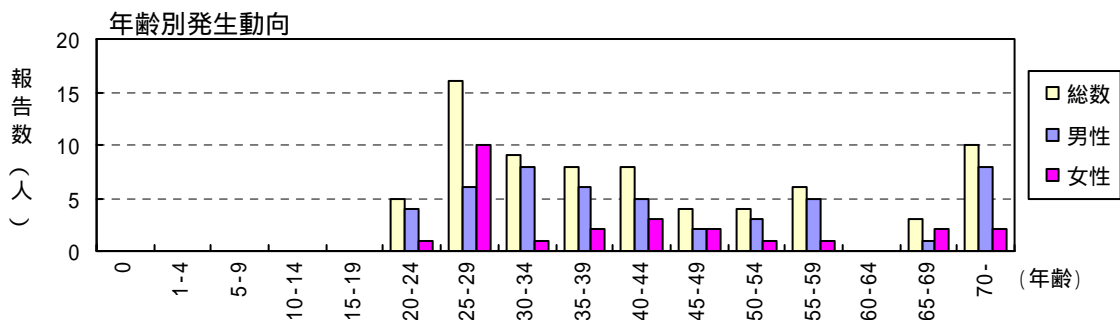
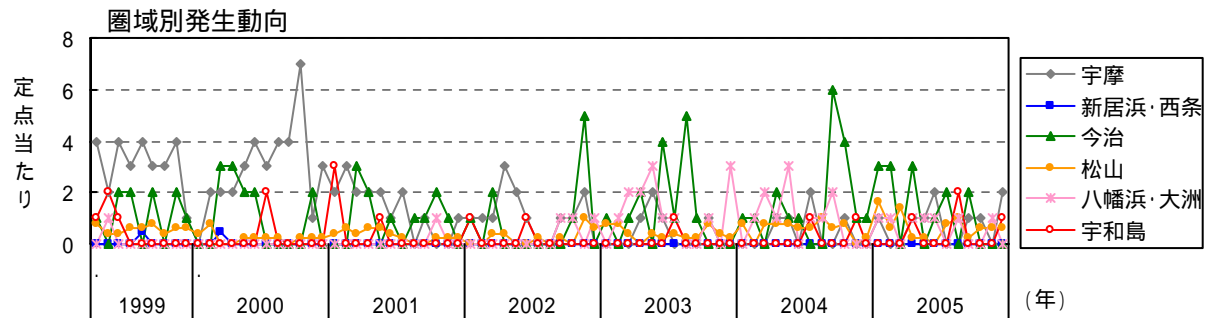
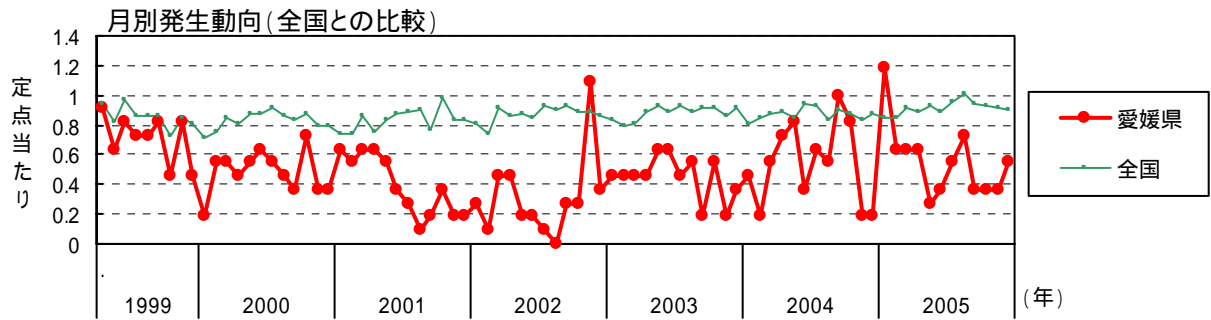

性器クラミジア感染症

| 月 | 患者報告数 | | | | | | | | | | | 定点あたり報告数 | | | | | | | | | | | | | | |
|----|------------|----|----|-----|----|-----|-----|------|------|------|--------|----------|--------|------------|------|-------|-------|-------|-----|------|-------|-------|-------|-------|-------|-------|
| | 2005年 保健所別 | | | | | | | 愛媛県 | | | 全国 | | | 2005年 保健所別 | | | | | | | 愛媛県 | | | 全国 | | |
| | 四国中央 | 西条 | 今治 | 松山市 | 松山 | 八幡浜 | 宇和島 | 2005 | 2004 | 2003 | 2005 | 2004 | 2003 | 四国中央 | 西条 | 今治 | 松山市 | 松山 | 八幡浜 | 宇和島 | 2005 | 2004 | 2003 | 2005 | 2004 | 2003 |
| 1 | 1 | 3 | 1 | 10 | 1 | | | 16 | 18 | 28 | 2,867 | 3,092 | 3,374 | 1.00 | 1.50 | 1.00 | 2.50 | 1.00 | | | 1.45 | 1.64 | 2.55 | 3.11 | 3.37 | 3.66 |
| 2 | 4 | | | 17 | | | | 21 | 8 | 23 | 2,610 | 2,897 | 3,181 | 4.00 | | | 4.25 | | | | 1.91 | 0.73 | 2.09 | 2.84 | 3.16 | 3.45 |
| 3 | 2 | 1 | 3 | 11 | 2 | | | 19 | 20 | 32 | 2,787 | 3,088 | 3,297 | 2.00 | 0.50 | 3.00 | 2.75 | 2.00 | | | 1.73 | 1.82 | 2.91 | 3.04 | 3.34 | 3.58 |
| 4 | 2 | 1 | 1 | 6 | 1 | | | 11 | 16 | 24 | 2,649 | 3,019 | 3,280 | 2.00 | 0.50 | 1.00 | 1.50 | 1.00 | | | 1.00 | 1.45 | 2.18 | 2.87 | 3.27 | 3.58 |
| 5 | 3 | | 2 | 6 | | | 1 | 12 | 18 | 28 | 2,855 | 3,177 | 3,731 | 3.00 | | 2.00 | 1.50 | | | 1.00 | 1.09 | 1.64 | 2.55 | 3.09 | 3.44 | 4.06 |
| 6 | 2 | | 5 | 7 | 2 | | | 16 | 16 | 27 | 3,193 | 3,404 | 3,816 | 2.00 | | 5.00 | 1.75 | 2.00 | | | 1.45 | 1.45 | 2.45 | 3.46 | 3.68 | 4.17 |
| 7 | 2 | 1 | 4 | 8 | 1 | | | 16 | 28 | 26 | 3,105 | 3,560 | 3,898 | 2.00 | 0.50 | 4.00 | 2.00 | 1.00 | | | 1.45 | 2.55 | 2.36 | 3.38 | 3.87 | 4.24 |
| 8 | | 1 | | 9 | 3 | | | 13 | 19 | 29 | 3,197 | 3,255 | 3,481 | | 0.50 | | 2.25 | 3.00 | | | 1.18 | 1.73 | 2.64 | 3.47 | 3.53 | 3.78 |
| 9 | 2 | | 2 | 4 | 2 | | 1 | 11 | 19 | 28 | 3,161 | 3,262 | 3,683 | 2.00 | | 2.00 | 1.00 | 2.00 | | 1.00 | 1.00 | 1.73 | 2.55 | 3.44 | 3.53 | 4.02 |
| 10 | 4 | 1 | 1 | 5 | 2 | | | 13 | 21 | 24 | 2,981 | 3,013 | 3,769 | 4.00 | 0.50 | 1.00 | 1.25 | 2.00 | | | 1.18 | 1.91 | 2.18 | 3.24 | 3.27 | 4.08 |
| 11 | 4 | 1 | 1 | 5 | 1 | | | 12 | 23 | 10 | 2,728 | 2,909 | 3,262 | 4.00 | 0.50 | 1.00 | 1.25 | 1.00 | | | 1.09 | 2.09 | 0.91 | 2.97 | 3.14 | 3.53 |
| 12 | 3 | | 3 | 8 | 3 | | | 17 | 12 | 7 | 2,457 | 2,889 | 3,173 | 3.00 | | 3.00 | 2.00 | 3.00 | | | 1.55 | 1.09 | 0.64 | 2.69 | 3.14 | 3.44 |
| 合計 | 29 | 9 | 23 | 96 | 18 | | 2 | 177 | 218 | 286 | 34,590 | 37,565 | 41,945 | 29.00 | 4.50 | 23.00 | 24.00 | 18.00 | | 2.00 | 16.09 | 19.82 | 26.00 | 37.60 | 40.75 | 45.59 |

性器ヘルペスウイルス感染症

| 月 | 患者報告数 | | | | | | | | | | | 定点あたり報告数 | | | | | | | | | | | | | | |
|----|------------|----|----|-----|----|-----|-----|------|------|------|--------|----------|-------|------------|----|-------|------|-------|------|------|------|------|------|-------|-------|-------|
| | 2005年 保健所別 | | | | | | | 愛媛県 | | | 全国 | | | 2005年 保健所別 | | | | | | | 愛媛県 | | | 全国 | | |
| | 四国中央 | 西条 | 今治 | 松山市 | 松山 | 八幡浜 | 宇和島 | 2005 | 2004 | 2003 | 2005 | 2004 | 2003 | 四国中央 | 西条 | 今治 | 松山市 | 松山 | 八幡浜 | 宇和島 | 2005 | 2004 | 2003 | 2005 | 2004 | 2003 |
| 1 | 1 | | 3 | 6 | 2 | 1 | | 13 | 5 | 5 | 783 | 745 | 779 | 1.00 | | 3.00 | 1.50 | 2.00 | 1.00 | | 1.18 | 0.45 | 0.45 | 0.85 | 0.81 | 0.85 |
| 2 | | | 3 | 1 | 2 | 1 | | 7 | 2 | 5 | 777 | 775 | 740 | | | 3.00 | 0.25 | 2.00 | 1.00 | | 0.64 | 0.18 | 0.45 | 0.84 | 0.84 | 0.80 |
| 3 | | | | 5 | 2 | | | 7 | 6 | 5 | 845 | 811 | 759 | | | | 1.25 | 2.00 | | | 0.64 | 0.55 | 0.45 | 0.92 | 0.88 | 0.83 |
| 4 | 1 | | 3 | 1 | | 1 | 1 | 7 | 8 | 5 | 813 | 824 | 819 | 1.00 | | 3.00 | 0.25 | | 1.00 | 1.00 | 0.64 | 0.73 | 0.45 | 0.88 | 0.89 | 0.89 |
| 5 | 1 | | | | 1 | 1 | | 3 | 9 | 7 | 857 | 779 | 850 | 1.00 | | | | 1.00 | 1.00 | | 0.27 | 0.82 | 0.64 | 0.93 | 0.84 | 0.92 |
| 6 | 2 | | 1 | | | 1 | | 4 | 4 | 7 | 820 | 865 | 859 | 2.00 | | 1.00 | | | 1.00 | | 0.36 | 0.36 | 0.64 | 0.89 | 0.94 | 0.94 |
| 7 | | | 2 | 1 | 3 | | | 6 | 7 | 5 | 881 | 851 | 854 | | | 2.00 | 0.25 | 3.00 | | | 0.55 | 0.64 | 0.45 | 0.96 | 0.92 | 0.93 |
| 8 | | | | 3 | 2 | 1 | 2 | 8 | 6 | 6 | 931 | 766 | 827 | | | | 0.75 | 2.00 | 1.00 | 2.00 | 0.73 | 0.55 | 0.55 | 1.01 | 0.83 | 0.90 |
| 9 | 1 | | 2 | | | 1 | | 4 | 11 | 2 | 866 | 827 | 847 | 1.00 | | 2.00 | | 1.00 | | | 0.36 | 1.00 | 0.18 | 0.94 | 0.90 | 0.92 |
| 10 | 1 | | | | 3 | | | 4 | 9 | 6 | 851 | 803 | 851 | 1.00 | | | | 3.00 | | | 0.36 | 0.82 | 0.55 | 0.93 | 0.87 | 0.92 |
| 11 | | | | 3 | | 1 | | 4 | 2 | 2 | 837 | 778 | 803 | | | | 0.75 | | 1.00 | | 0.36 | 0.18 | 0.18 | 0.91 | 0.84 | 0.87 |
| 12 | 2 | | | 1 | 2 | | 1 | 6 | 2 | 4 | 820 | 805 | 844 | 2.00 | | | 0.25 | 2.00 | | 1.00 | 0.55 | 0.18 | 0.36 | 0.90 | 0.88 | 0.91 |
| 合計 | 9 | | 14 | 21 | 18 | 7 | 4 | 73 | 71 | 59 | 10,081 | 9,629 | 9,832 | 9.00 | | 14.00 | 5.25 | 18.00 | 7.00 | 4.00 | 6.64 | 6.45 | 5.36 | 10.96 | 10.44 | 10.69 |

注1)2004年、2005年の全国患者報告数及び定点あたり報告数は、各週の還元データを転記したものであり、確定値とは異なる。
注2)2005年3月までの新居浜保健所のデータは西条保健所へ含め集計した。

尖圭コンジローマ

2005年の患者報告数は73人(定点当たり6.64人/年)で、前年(74人 定点当たり6.73人/年)と同程度の報告あった。県内の報告数は1999年4月の調査開始以降、増減を繰り返しながら緩やかな増加傾向を示している。性別は男性37人、女性36人で大きな差は見られなかった。年齢別では男女とも15～19歳区分から40～44歳区分に多く、女性では特に20歳代の報告が目立った。男女別・年齢別の動向を見ると、男性では20～40歳代、女性では20～30歳代を中心に増加傾向が見られ、特に女性の増加が顕著である。

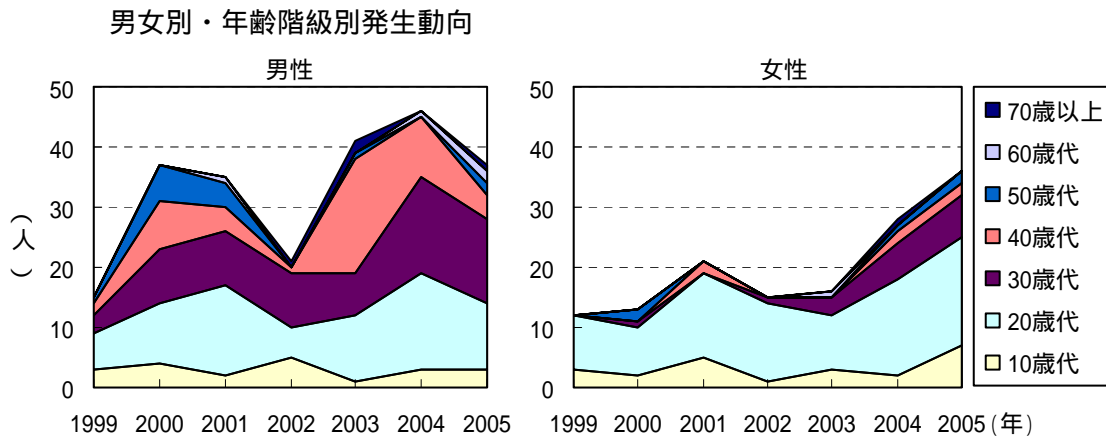
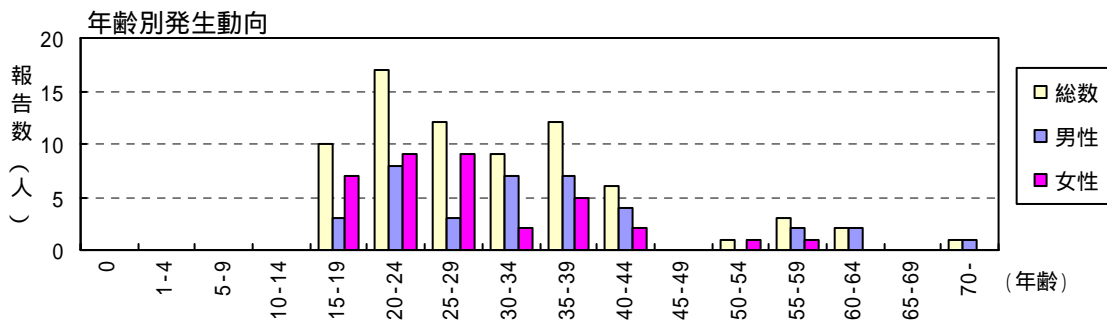
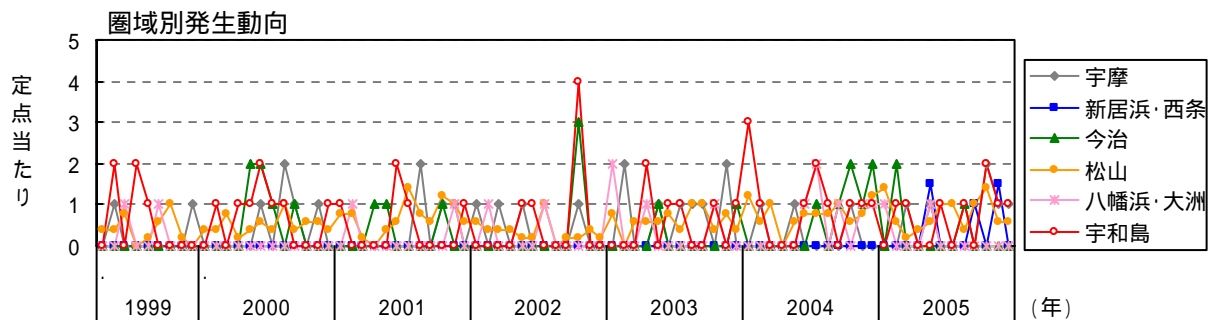
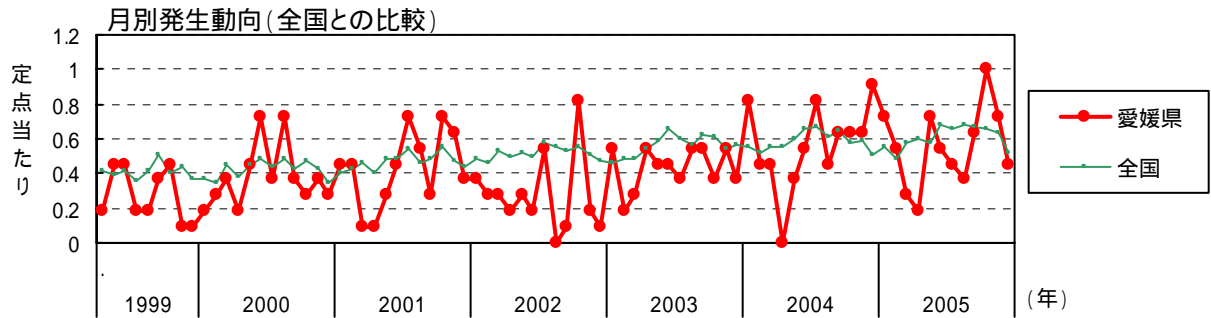

淋菌感染症

2005年の患者報告数は136人(定点当たり12.36人/年)であった。県内の報告数は1999年4月の定点観測開始以降、増減を繰り返しながら徐々に減少していたが、前年(135人 定点当たり12.27人/年)とほぼ同数となり、減少幅に鈍化が見られた。性別は男性126人、女性10人で男性が92.6%と圧倒的に多く、年齢分布は20歳代、30歳代が全体の75.7%を占めた。

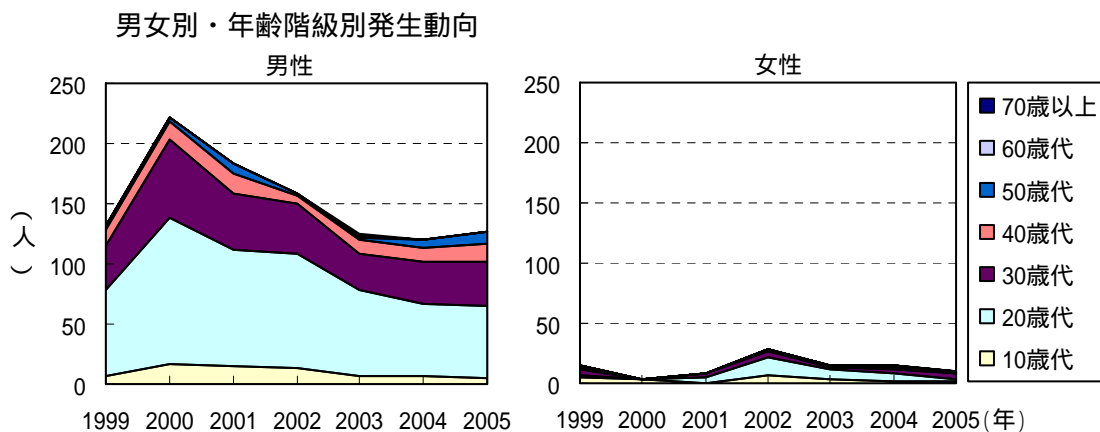
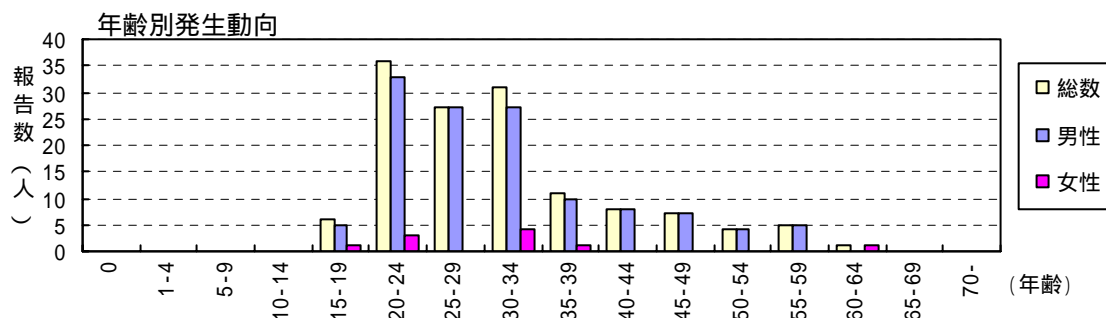
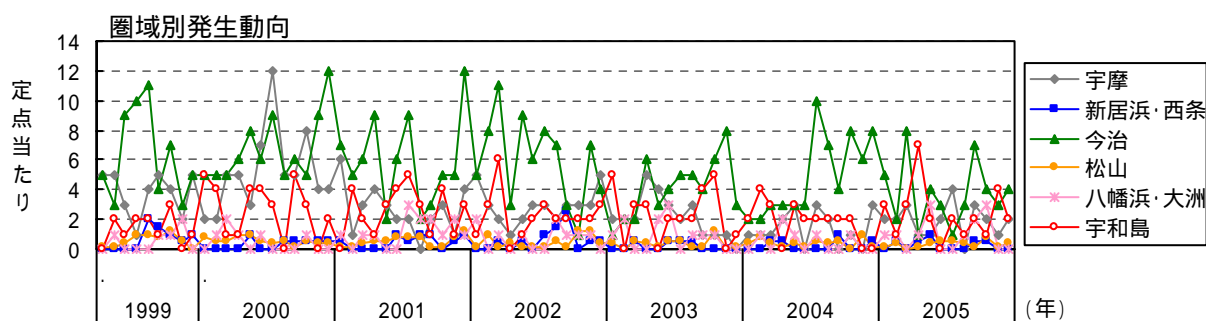
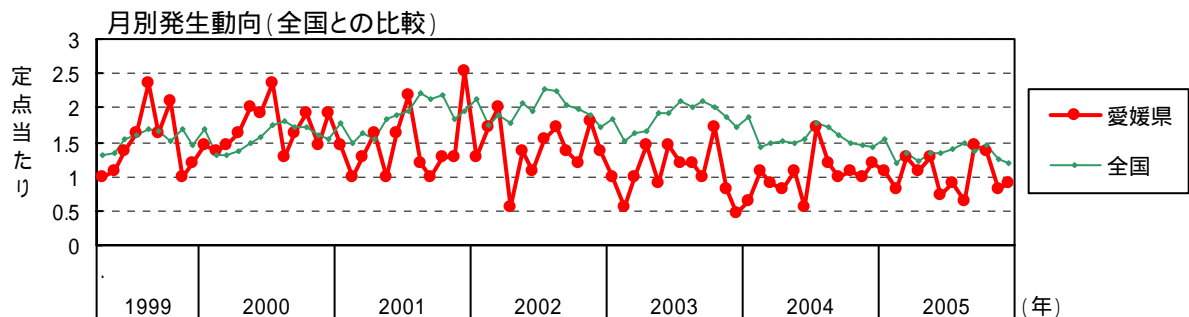

尖圭コンジローマ

| 月 | 患者報告数 | | | | | | | | | | | | 定点あたり報告数 | | | | | | | | | | | | | |
|----|------------|----|----|-----|----|-----|-----|------|------|------|-------|-------|----------|------------|------|------|-------|------|------|------|------|------|------|------|------|------|
| | 2005年 保健所別 | | | | | | | 愛媛県 | | | 全国 | | | 2005年 保健所別 | | | | | | | 愛媛県 | | | 全国 | | |
| | 四国中央 | 西条 | 今治 | 松山市 | 松山 | 八幡浜 | 宇和島 | 2005 | 2004 | 2003 | 2005 | 2004 | 2003 | 四国中央 | 西条 | 今治 | 松山市 | 松山 | 八幡浜 | 宇和島 | 2005 | 2004 | 2003 | 2005 | 2004 | 2003 |
| 1 | | | | 7 | | 1 | | 8 | 9 | 6 | 508 | 505 | 437 | | | | 1.75 | | 1.00 | | 0.73 | 0.82 | 0.55 | 0.55 | 0.55 | 0.47 |
| 2 | | | 2 | 3 | | | 1 | 6 | 5 | 2 | 448 | 481 | 445 | | | 2.00 | 0.75 | | 1.00 | | 0.55 | 0.45 | 0.18 | 0.49 | 0.52 | 0.48 |
| 3 | 1 | | | 1 | | | 1 | 3 | 5 | 3 | 532 | 517 | 450 | 1.00 | | | 0.25 | | 1.00 | | 0.27 | 0.45 | 0.27 | 0.58 | 0.56 | 0.49 |
| 4 | | | | 2 | | | | 2 | | 6 | 556 | 507 | 501 | | | | 0.50 | | | | 0.18 | | 0.55 | 0.60 | 0.55 | 0.55 |
| 5 | 1 | 3 | | 3 | | 1 | | 8 | 4 | 5 | 538 | 551 | 548 | 1.00 | 1.50 | | 0.75 | | 1.00 | | 0.73 | 0.36 | 0.45 | 0.58 | 0.60 | 0.60 |
| 6 | | | | 5 | | | 1 | 6 | 6 | 5 | 625 | 606 | 624 | | | | 1.25 | | 1.00 | | 0.55 | 0.55 | 0.45 | 0.68 | 0.66 | 0.68 |
| 7 | | | | 5 | | | | 5 | 9 | 4 | 601 | 620 | 554 | | | | 1.25 | | | | 0.45 | 0.82 | 0.36 | 0.65 | 0.67 | 0.60 |
| 8 | | | 1 | 2 | | | 1 | 4 | 5 | 6 | 623 | 566 | 519 | | | 1.00 | 0.50 | | 1.00 | | 0.36 | 0.45 | 0.55 | 0.68 | 0.61 | 0.56 |
| 9 | | 2 | | 2 | 3 | | | 7 | 7 | 6 | 616 | 597 | 573 | | 1.00 | | 0.50 | 3.00 | | | 0.64 | 0.64 | 0.55 | 0.67 | 0.65 | 0.62 |
| 10 | 2 | | | 7 | | | 2 | 11 | 7 | 4 | 604 | 532 | 570 | 2.00 | | | 1.75 | | 2.00 | | 1.00 | 0.64 | 0.36 | 0.66 | 0.58 | 0.62 |
| 11 | 1 | 3 | | 3 | | | 1 | 8 | 7 | 6 | 584 | 549 | 508 | 1.00 | 1.50 | | 0.75 | | 1.00 | | 0.73 | 0.64 | 0.55 | 0.64 | 0.59 | 0.55 |
| 12 | 1 | | | 3 | | | 1 | 5 | 10 | 4 | 476 | 468 | 524 | 1.00 | | | 0.75 | | 1.00 | | 0.45 | 0.91 | 0.36 | 0.52 | 0.51 | 0.57 |
| 合計 | 6 | 8 | 3 | 43 | 3 | 2 | 8 | 73 | 74 | 57 | 6,711 | 6,499 | 6,253 | 6.00 | 4.00 | 3.00 | 10.75 | 3.00 | 2.00 | 8.00 | 6.64 | 6.73 | 5.18 | 7.29 | 7.05 | 6.80 |

淋菌感染症

| 月 | 患者報告数 | | | | | | | | | | | | 定点あたり報告数 | | | | | | | | | | | | | |
|----|------------|----|----|-----|----|-----|-----|------|------|------|--------|--------|----------|------------|------|-------|------|-------|-------|-------|-------|-------|-------|-------|-------|-------|
| | 2005年 保健所別 | | | | | | | 愛媛県 | | | 全国 | | | 2005年 保健所別 | | | | | | | 愛媛県 | | | 全国 | | |
| | 四国中央 | 西条 | 今治 | 松山市 | 松山 | 八幡浜 | 宇和島 | 2005 | 2004 | 2003 | 2005 | 2004 | 2003 | 四国中央 | 西条 | 今治 | 松山市 | 松山 | 八幡浜 | 宇和島 | 2005 | 2004 | 2003 | 2005 | 2004 | 2003 |
| 1 | 2 | | 5 | | 1 | 1 | 3 | 12 | 7 | 11 | 1,410 | 1,706 | 1,725 | 2.00 | | 5.00 | | 1.00 | 1.00 | 3.00 | 1.09 | 0.64 | 1.00 | 1.53 | 1.86 | 1.87 |
| 2 | 2 | 1 | 2 | 2 | | 1 | 1 | 9 | 12 | 6 | 1,099 | 1,305 | 1,402 | 2.00 | 0.50 | 2.00 | 0.50 | | 1.00 | 1.00 | 0.82 | 1.09 | 0.55 | 1.19 | 1.42 | 1.52 |
| 3 | 3 | | 8 | | | | 3 | 14 | 10 | 11 | 1,221 | 1,377 | 1,531 | 3.00 | | 8.00 | | | 3.00 | 1.27 | 0.91 | 1.00 | 1.33 | 1.49 | 1.66 | |
| 4 | 1 | 1 | 1 | 1 | | 1 | 7 | 12 | 9 | 16 | 1,137 | 1,399 | 1,542 | 1.00 | 0.50 | 1.00 | 0.25 | | 1.00 | 7.00 | 1.09 | 0.82 | 1.45 | 1.23 | 1.51 | 1.68 |
| 5 | 1 | 2 | 4 | 2 | | 3 | 2 | 14 | 12 | 10 | 1,227 | 1,371 | 1,757 | 1.00 | 1.00 | 4.00 | 0.50 | | 3.00 | 2.00 | 1.27 | 1.09 | 0.91 | 1.33 | 1.48 | 1.91 |
| 6 | 2 | | 3 | 2 | 1 | | | 8 | 6 | 16 | 1,246 | 1,427 | 1,797 | 2.00 | | 3.00 | 0.50 | 1.00 | | | 0.73 | 0.55 | 1.45 | 1.35 | 1.54 | 1.96 |
| 7 | 4 | | 1 | 1 | 2 | | 2 | 10 | 19 | 13 | 1,278 | 1,639 | 1,944 | 4.00 | | 1.00 | 0.25 | 2.00 | | 2.00 | 0.91 | 1.73 | 1.18 | 1.39 | 1.78 | 2.12 |
| 8 | | | 3 | | 2 | 1 | 1 | 7 | 13 | 13 | 1,371 | 1,582 | 1,844 | | | 3.00 | | 2.00 | 1.00 | 1.00 | 0.64 | 1.18 | 1.18 | 1.49 | 1.72 | 2.00 |
| 9 | 3 | 1 | 7 | | 1 | 2 | 2 | 16 | 11 | 11 | 1,250 | 1,477 | 1,934 | 3.00 | 0.50 | 7.00 | | 1.00 | 2.00 | 2.00 | 1.45 | 1.00 | 1.00 | 1.36 | 1.60 | 2.11 |
| 10 | 2 | 1 | 4 | 1 | 3 | 3 | 1 | 15 | 12 | 19 | 1,336 | 1,380 | 1,884 | 2.00 | 0.50 | 4.00 | 0.25 | 3.00 | 3.00 | 1.00 | 1.36 | 1.09 | 1.73 | 1.45 | 1.50 | 2.04 |
| 11 | 1 | | 3 | | 1 | | 4 | 9 | 11 | 9 | 1,141 | 1,346 | 1,739 | 1.00 | | 3.00 | | 1.00 | | 4.00 | 0.82 | 1.00 | 0.82 | 1.24 | 1.46 | 1.88 |
| 12 | 2 | | 4 | | 2 | | 2 | 10 | 13 | 5 | 1,091 | 1,311 | 1,598 | 2.00 | | 4.00 | | 2.00 | | 2.00 | 0.91 | 1.18 | 0.45 | 1.19 | 1.43 | 1.73 |
| 合計 | 23 | 6 | 45 | 9 | 13 | 12 | 28 | 136 | 135 | 140 | 14,807 | 17,320 | 20,697 | 23.00 | 3.00 | 45.00 | 2.25 | 13.00 | 12.00 | 28.00 | 12.36 | 12.27 | 12.73 | 16.09 | 18.79 | 22.50 |

注1) 2004年、2005年の全国患者報告数及び定点あたり報告数は、各週の還元データを転記したものであり、確定値とは異なる。
注2) 2005年3月までの新居浜保健所のデータは西条保健所へ含め集計した。

(7) 基幹定点対象疾患(月報)

メチシリン耐性黄色ブドウ球菌感染症

2005年の報告数は249人(定点当たり41.50人/年)であった。2001年までは年間50人前後で推移していたが、2002年107人(定点当たり17.83人/年)、2003年251人(定点当たり41.83人/年)と大幅に増加した。2003年以降は年間約250人の報告で一定化しており、全国の患者報告数(定点当たり45~46人/年)とほぼ同レベルで推移している。性別は男性163人、女性86人と2:1の割合で男性が多く、年齢別では70歳以上の報告数が163人で、全体の65.5%を占めた。

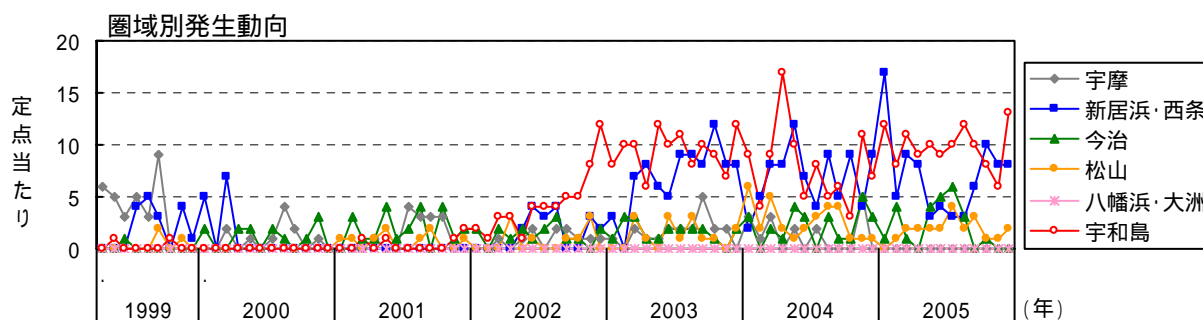
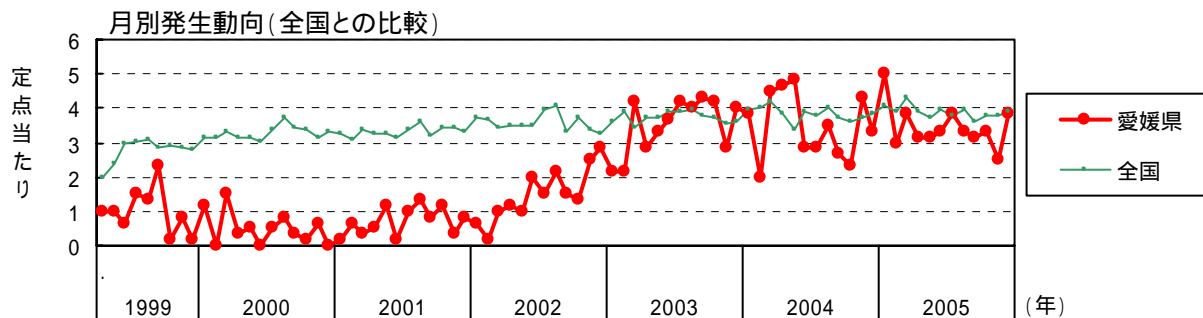

ペニシリン耐性肺炎球菌感染症

2005年の患者報告数は8人(定点当たり1.33人/年)であり、男女各4人ずつの報告であった。2001~2003年は12~13人(定点当たり2.人/年)の報告数があったが、2004年に7人と減少しており、本年は2004年に次いで少ない年であった。全国の定点当たり報告数は2002年以降13~14人/年で推移しており、県内の報告数は全国と比べかなり低いレベルである。年齢別では1~4歳が3人、45~49歳が2人、60歳以上が3人であった。

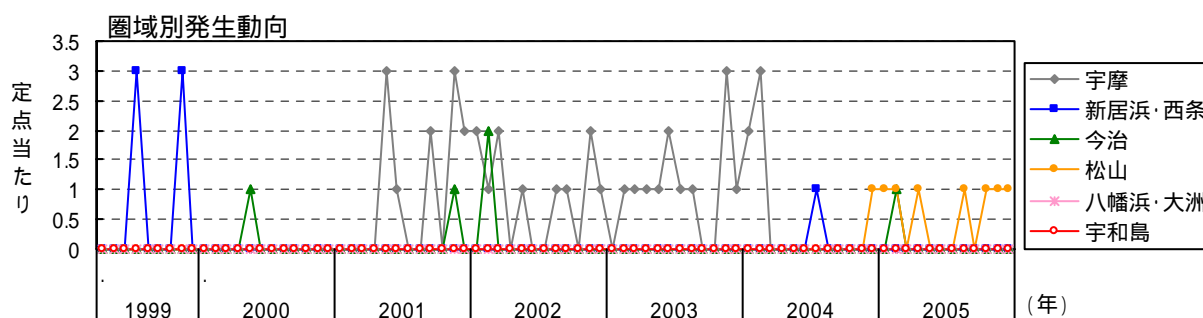
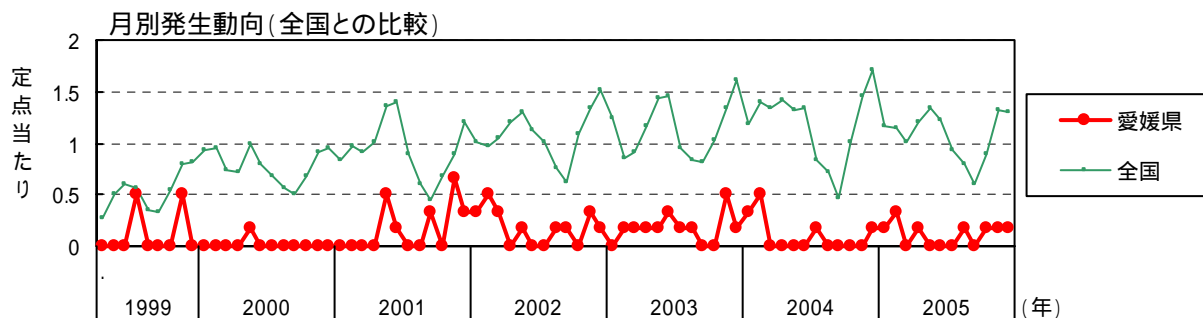

薬剤耐性緑膿菌感染症

2005年の患者報告数は3人(定点当たり0.50人/年)であり、年齢及び性別は60歳代男性2人、70歳代以上女性1人であった。2002年、2003年はそれぞれ8人、16人と増加する傾向にあったが、2004年以降は2001年以前と同レベル(年間3人)の報告数となった。全国の定点当たり報告数は1.4~1.6人/年で推移しており、県内の報告数は全国と比べかなり低いレベルである。

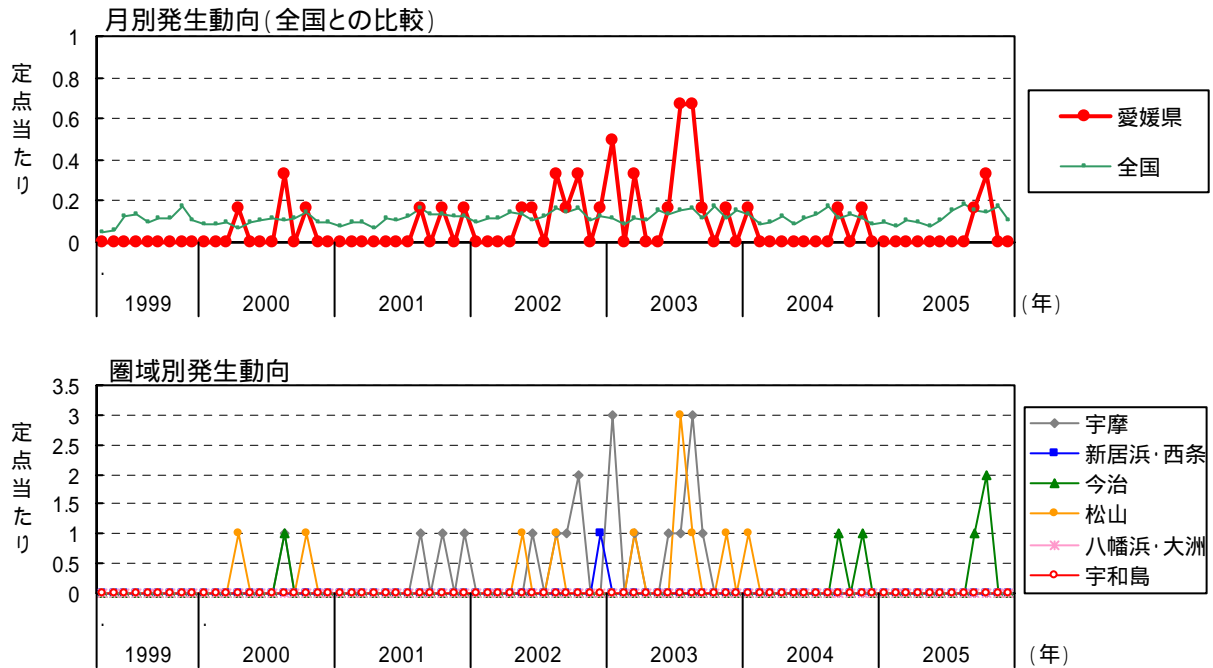

メチシリン耐性黄色ブドウ球菌感染症

| 月 | 患者報告数 | | | | | | | | | | 定点あたり報告数 | | | | | | | | | | | | | |
|----|------------|----|----|----|-----|-----|------|------|------|--------|----------|------------|------|-------|-------|-------|-----|--------|-------|-------|-------|-------|-------|-------|
| | 2005年 保健所別 | | | | | 愛媛県 | | | 全 国 | | | 2005年 保健所別 | | | | | 愛媛県 | | | 全 国 | | | | |
| | 四国中央 | 西条 | 今治 | 松山 | 八幡浜 | 宇和島 | 2005 | 2004 | 2003 | 2005 | 2004 | 2003 | 四国中央 | 西条 | 今治 | 松山 | 八幡浜 | 宇和島 | 2005 | 2004 | 2003 | 2005 | 2004 | 2003 |
| 1 | | 17 | 1 | | | 12 | 30 | 23 | 13 | 1,903 | 1,846 | 1,701 | | 17.00 | 1.00 | | | 12.00 | 5.00 | 3.83 | 2.17 | 4.05 | 3.95 | 3.65 |
| 2 | | 5 | 4 | 1 | | 8 | 18 | 12 | 13 | 1,824 | 1,861 | 1,814 | | 5.00 | 4.00 | 1.00 | | 8.00 | 3.00 | 2.00 | 2.17 | 3.88 | 3.99 | 3.90 |
| 3 | | 9 | 1 | 2 | | 11 | 23 | 27 | 25 | 2,025 | 1,965 | 1,659 | | 9.00 | 1.00 | 2.00 | | 11.00 | 3.83 | 4.50 | 4.17 | 4.32 | 4.18 | 3.57 |
| 4 | | 8 | | 2 | | 9 | 19 | 28 | 17 | 1,828 | 1,817 | 1,780 | | 8.00 | | 2.00 | | 9.00 | 3.17 | 4.67 | 2.83 | 3.89 | 3.85 | 3.81 |
| 5 | | 3 | 4 | 2 | | 10 | 19 | 29 | 20 | 1,765 | 1,587 | 1,755 | | 3.00 | 4.00 | 2.00 | | 10.00 | 3.17 | 4.83 | 3.33 | 3.76 | 3.36 | 3.75 |
| 6 | | 4 | 5 | 2 | | 9 | 20 | 17 | 22 | 1,868 | 1,840 | 1,860 | | 4.00 | 5.00 | 2.00 | | 9.00 | 3.33 | 2.83 | 3.67 | 3.97 | 3.92 | 3.98 |
| 7 | | 3 | 6 | 4 | | 10 | 23 | 17 | 25 | 1,771 | 1,764 | 1,852 | | 3.00 | 6.00 | 4.00 | | 10.00 | 3.83 | 2.83 | 4.17 | 3.77 | 3.76 | 3.95 |
| 8 | | 3 | 3 | 2 | | 12 | 20 | 21 | 24 | 1,868 | 1,886 | 1,865 | | 3.00 | 3.00 | 2.00 | | 12.00 | 3.33 | 3.50 | 4.00 | 3.97 | 4.01 | 3.96 |
| 9 | | 6 | | 3 | | 10 | 19 | 16 | 26 | 1,705 | 1,758 | 1,797 | | 6.00 | | 3.00 | | 10.00 | 3.17 | 2.67 | 4.33 | 3.64 | 3.74 | 3.82 |
| 10 | | 10 | 1 | 1 | | 8 | 20 | 14 | 25 | 1,789 | 1,708 | 1,781 | | 10.00 | 1.00 | 1.00 | | 8.00 | 3.33 | 2.33 | 4.17 | 3.81 | 3.62 | 3.79 |
| 11 | | 8 | | 1 | | 6 | 15 | 26 | 17 | 1,787 | 1,763 | 1,692 | | 8.00 | | 1.00 | | 6.00 | 2.50 | 4.33 | 2.83 | 3.81 | 3.74 | 3.60 |
| 12 | | 8 | | 2 | | 13 | 23 | 20 | 24 | 1,828 | 1,819 | 1,746 | | 8.00 | | 2.00 | | 13.00 | 3.83 | 3.33 | 4.00 | 3.90 | 3.86 | 3.73 |
| 合計 | | 84 | 25 | 22 | | 118 | 249 | 250 | 251 | 21,961 | 21,614 | 21,302 | | 84.00 | 25.00 | 22.00 | | 118.00 | 41.50 | 41.67 | 41.83 | 46.77 | 46.00 | 45.52 |

ペニシリン耐性肺炎球菌感染症

| 月 | 患者報告数 | | | | | | | | | | 定点あたり報告数 | | | | | | | | | | | | | |
|----|------------|----|----|----|-----|-----|------|------|------|-------|----------|------------|------|----|------|------|-----|-----|------|------|------|-------|-------|-------|
| | 2005年 保健所別 | | | | | 愛媛県 | | | 全 国 | | | 2005年 保健所別 | | | | | 愛媛県 | | | 全 国 | | | | |
| | 四国中央 | 西条 | 今治 | 松山 | 八幡浜 | 宇和島 | 2005 | 2004 | 2003 | 2005 | 2004 | 2003 | 四国中央 | 西条 | 今治 | 松山 | 八幡浜 | 宇和島 | 2005 | 2004 | 2003 | 2005 | 2004 | 2003 |
| 1 | | | | 1 | | | 1 | 2 | | 552 | 556 | 580 | | | | 1.00 | | | 0.17 | 0.33 | | 1.17 | 1.19 | 1.24 |
| 2 | | | 1 | 1 | | | 2 | 3 | 1 | 542 | 649 | 410 | | | 1.00 | 1.00 | | | 0.33 | 0.50 | 0.17 | 1.15 | 1.39 | 0.88 |
| 3 | | | | | | | | | 1 | 473 | 627 | 421 | | | | | | | | | 0.17 | 1.01 | 1.33 | 0.91 |
| 4 | | | | 1 | | | 1 | | 1 | 565 | 669 | 556 | | | | 1.00 | | | 0.17 | | 0.17 | 1.20 | 1.42 | 1.19 |
| 5 | | | | | | | | | 1 | 629 | 621 | 692 | | | | | | | | | 0.17 | 1.34 | 1.32 | 1.48 |
| 6 | | | | | | | | 2 | | 574 | 626 | 674 | | | | | | | | | 0.33 | 1.22 | 1.33 | 1.44 |
| 7 | | | | | | | | 1 | 1 | 437 | 395 | 450 | | | | | | | | 0.17 | 0.93 | 0.84 | 0.96 | |
| 8 | | | | 1 | | | 1 | | 1 | 377 | 339 | 395 | | | | 1.00 | | | 0.17 | 0.17 | 0.17 | 0.80 | 0.72 | 0.84 |
| 9 | | | | | | | | | | 286 | 222 | 382 | | | | | | | | | | 0.61 | 0.47 | 0.81 |
| 10 | | | | 1 | | | 1 | | | 415 | 480 | 489 | | | | 1.00 | | | 0.17 | | | 0.88 | 1.02 | 1.04 |
| 11 | | | | 1 | | | 1 | | 3 | 615 | 683 | 634 | | | | 1.00 | | | 0.17 | | 0.50 | 1.31 | 1.45 | 1.35 |
| 12 | | | | 1 | | | 1 | 1 | 1 | 612 | 808 | 764 | | | | 1.00 | | | 0.17 | 0.17 | 0.17 | 1.30 | 1.72 | 1.63 |
| 合計 | | | 1 | 7 | | | 8 | 7 | 12 | 6,077 | 6,675 | 6,447 | | | 1.00 | 7.00 | | | 1.33 | 1.17 | 2.00 | 12.94 | 14.20 | 13.78 |

薬剤耐性緑膿菌感染症

| 月 | 患者報告数 | | | | | | | | | | 定点あたり報告数 | | | | | | | | | | | | | | | |
|----|------------|----|----|----|-----|-----|------|------|------|------|----------|------------|------|----|------|----|-----|-----|------|------|------|------|------|------|------|------|
| | 2005年 保健所別 | | | | | 愛媛県 | | | 全 国 | | | 2005年 保健所別 | | | | | 愛媛県 | | | 全 国 | | | | | | |
| | 四国中央 | 西条 | 今治 | 松山 | 八幡浜 | 宇和島 | 2005 | 2004 | 2003 | 2005 | 2004 | 2003 | 四国中央 | 西条 | 今治 | 松山 | 八幡浜 | 宇和島 | 2005 | 2004 | 2003 | 2005 | 2004 | 2003 | | |
| 1 | | | | | | | | | | | 1 | 3 | 47 | 64 | 53 | | | | | | | 0.17 | 0.50 | 0.10 | 0.14 | 0.11 |
| 2 | | | | | | | | | | | | | 38 | 39 | 40 | | | | | | | | 0.08 | 0.08 | 0.09 | |
| 3 | | | | | | | | | | | 2 | | 52 | 47 | 54 | | | | | | | 0.33 | 0.11 | 0.10 | 0.12 | |
| 4 | | | | | | | | | | | | | 44 | 59 | 53 | | | | | | | | 0.09 | 0.13 | 0.11 | |
| 5 | | | | | | | | | | | | | 38 | 41 | 73 | | | | | | | | 0.08 | 0.09 | 0.16 | |
| 6 | | | | | | | | | | | 1 | | 49 | 56 | 58 | | | | | | | 0.17 | 0.10 | 0.12 | 0.12 | |
| 7 | | | | | | | | | | | 4 | | 71 | 65 | 74 | | | | | | | 0.67 | 0.15 | 0.14 | 0.16 | |
| 8 | | | | | | | | | | | 4 | | 85 | 80 | 79 | | | | | | | 0.67 | 0.18 | 0.17 | 0.17 | |
| 9 | | | 1 | | | | 1 | 1 | 1 | 75 | 56 | 60 | | | 1.00 | | | | 0.17 | 0.17 | 0.17 | 0.16 | 0.12 | 0.13 | | |
| 10 | | | 2 | | | | 2 | | | 68 | 62 | 82 | | | 2.00 | | | | 0.33 | | | 0.14 | 0.13 | 0.17 | | |
| 11 | | | | | | | | 1 | 1 | 81 | 53 | 58 | | | | | | | | | 0.17 | 0.17 | 0.17 | 0.11 | 0.12 | |
| 12 | | | | | | | | | | 49 | 43 | 75 | | | | | | | | | | 0.10 | 0.09 | 0.16 | | |
| 合計 | | | 3 | | | | 3 | 3 | 16 | 697 | 665 | 759 | | | 3.00 | | | | 0.50 | 0.50 | 2.67 | 1.48 | 1.42 | 1.62 | | |

注1)2004年、2005年の全国患者報告数及び定点あたり報告数は、各週の還元データを転記したものであり、確定値とは異なる。
注2)2005年3月までの新居浜保健所のデータは西条保健所として集計した。