

高齢者虐待の「サイン」は出ていませんか？

虐待を受けている高齢者や養護者の言動や状態が、高齢者虐待の「サイン」となっている場合があります。以下の例示にあてはまるものがあれば、市町や地域包括支援センターに相談してみましょう。該当する項目が多ければ、虐待の「疑い」の度合いはより濃くなります。（ご相談等いただいた方の個人情報、周囲に漏れることはありません。）



高齢者からのサイン

※「高齢者虐待対応マニュアル」（東京都）を参考に改変

<input type="checkbox"/>	身体に小さなキズが頻繁にみられる。
<input type="checkbox"/>	急におびえたり、恐ろしがったりする。
<input type="checkbox"/>	「怖いから家にいたくない」等の訴えがある。
<input type="checkbox"/>	キズやあざの説明のつじつまが合わない。
<input type="checkbox"/>	居住部屋、住居が極めて非衛生的になっている、また異臭を放っている。
<input type="checkbox"/>	寝具や衣服が汚れたままの場合が多くなる。
<input type="checkbox"/>	不規則な睡眠（悪夢、眠ることへの恐怖、過度の睡眠等）を訴える。
<input type="checkbox"/>	おびえる、わめく、泣く、叫ぶなどの症状がみられる。
<input type="checkbox"/>	無力感、あきらめ、投げやりな様子になる。
<input type="checkbox"/>	肛門や性器の痛み、かゆみを訴える。
<input type="checkbox"/>	主治医や保健、福祉の担当者に話すことや援助をうけることをためらう。
<input type="checkbox"/>	収入や財産があるのに、お金がないと訴える。
<input type="checkbox"/>	経済的に困っていないのに、利用負担のあるサービスを利用したがない。
<input type="checkbox"/>	お金があるのにサービスの利用料や生活費の支払いができない。

養護者（介護者）の態度にみられるサイン

<input type="checkbox"/>	高齢者の世話や介護に対する拒否的な発言がしばしばみられる。
<input type="checkbox"/>	他人の助言を聞き入れず、不適切な介護方法へのこだわりがみられる。
<input type="checkbox"/>	高齢者の健康や疾患に関心がなく、医師への受診や入院の勧めを拒否する。
<input type="checkbox"/>	高齢者に対して過度に乱暴な口のきき方をする。
<input type="checkbox"/>	経済的に余裕があるように見えるのに、高齢者に対してお金をかけようとしない。

地域からのサイン

<input type="checkbox"/>	自宅から高齢者や介護者・家族の怒鳴り声や悲鳴・うめき声、物が投げられる音がする。
<input type="checkbox"/>	郵便受けや玄関先等が、1週間前の手紙や新聞で一杯になっていたり、電気メーターがまわっていない。
<input type="checkbox"/>	家族と同居している高齢者が、コンビニやスーパー等で、一人分のお弁当等を頻繁に買っている。

虐待を受けたと思われる高齢者を発見した場合は、市町の担当課に連絡しましょう

高齢者の権利や尊厳を地域住民の方々が一体となって守っていくために、早期の発見・対応にご協力をお願いします。

東予

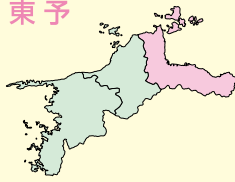

四国中央市	高齢介護課	〒799-0497	四国中央市三島宮川4-6-55	0896-28-6147
新居浜市	介護福祉課	〒792-8585	新居浜市一宮町1-5-1	0897-65-1241
西条市	高齢介護課	〒793-8601	西条市明屋敷164	0897-52-1412
今治市	高齢介護課	〒794-8511	今治市別宮町1-4-1	0898-36-1528
上島町	健康推進課	〒794-2550	越智郡上島町生名621-1	0897-76-3000

中予

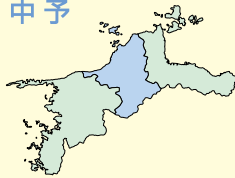

松山市	介護保険課	〒790-8571	松山市二番町4-7-2	089-948-6949
東温市	長寿介護課	〒791-0292	東温市見奈良530-1	089-964-4408
伊予市	長寿介護課	〒799-3193	伊予市米湊820	089-982-1111(代)
砥部町	介護福祉課	〒791-2195	伊予郡砥部町宮内1392	089-962-6118
松前町	健康課	〒791-3120	伊予郡松前町筒井710-1	089-985-4205
久万高原町	保健福祉課	〒791-1201	上浮穴郡久万高原町久万212	0892-50-0230

南予



内子町	保健福祉課	〒795-0392	喜多郡内子町平岡甲168	0893-44-6154
大洲市	高齢福祉課	〒795-8601	大洲市大洲690-1	0893-24-1714
八幡浜市	保健センター	〒796-0010	八幡浜市松柏乙1101	0894-24-3918
伊方町	保健介護課	〒796-0301	西宇和郡伊方町湊浦866	0894-38-2652
西予市	高齢福祉課	〒797-8501	西予市宇和町卯之町3-434-1	0894-62-6406
宇和島市	高齢者福祉課	〒798-8601	宇和島市曙町1	0895-24-1111(代)
松野町	保健福祉課	〒798-2102	北宇和郡松野町延野々1406-4	0895-42-0708
鬼北町	保健福祉課	〒798-1395	北宇和郡鬼北町近永800-1	0895-45-1111(代)
愛南町	高齢者支援課	〒798-4196	南宇和郡愛南町城辺甲2487	0895-72-7325

最寄りの地域包括支援センターに相談してみましょう

高齢者虐待や介護に関しては、各市町に設置されている地域包括支援センターで相談できます。地域包括支援センターは、地域のネットワークをつくり、高齢者や家族の方をいろいろな面から支えている機関です。

【地域でつくるネットワークの例】

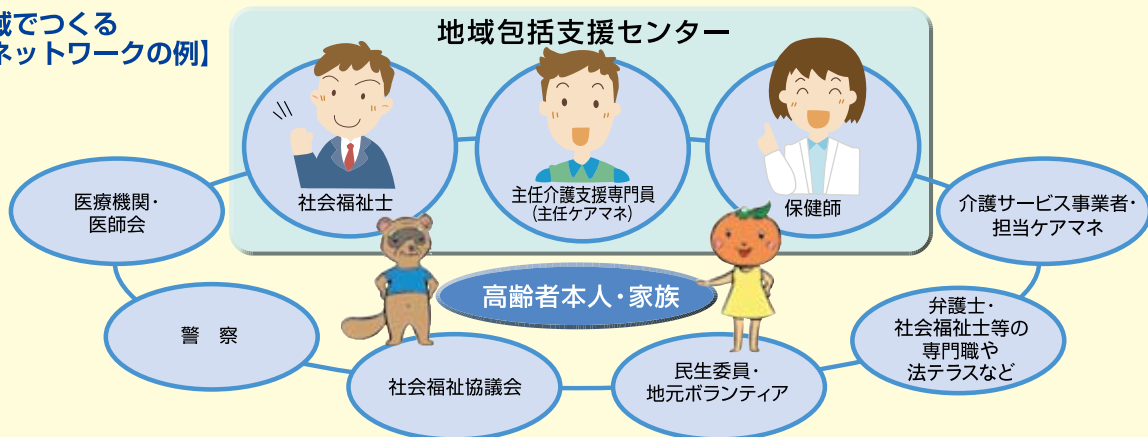

最寄りの地域包括支援センターの連絡先をメモしておきましょう!

名称:

連絡先:

