

# 国保事業費納付金の算定方法に関する 論点について

【論点①】関係

## 納付金算定における所得係数(β)の設定について

### 1. 全国ベースでの負担のイメージ

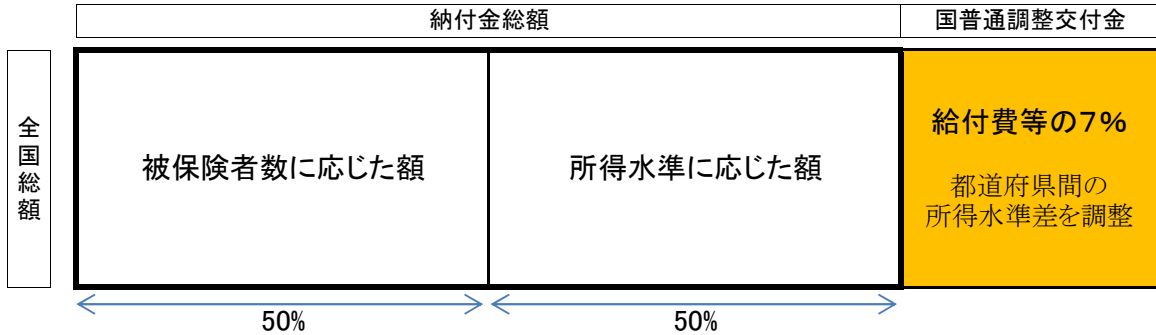

- ・納付金の「被保険者数に応じた額」と「所得水準に応じた額」の比率は、50:50
- ・国普通調整交付金は、**都道府県間の所得水準の差を調整**する役割

### 2. 国普通調整交付金の交付イメージ

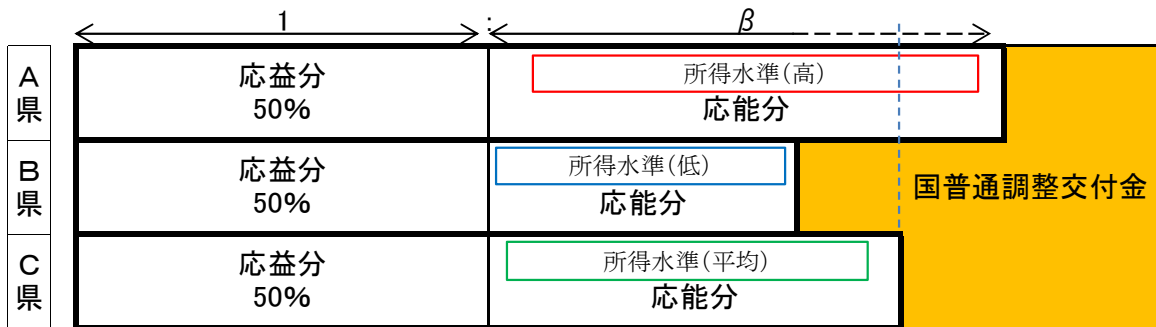

- ・都道府県間の医療費水準が同じであれば、同じ保険料率となるように国普通調整交付金が交付される。



- ・国普通調整交付金は、都道府県の所得水準差による応能分の凹凸をならす形で交付されるため、標準のβが原則

(事務局案)  
標準のβを採用

(任意のβを設定した場合の影響)

- ・標準のβよりも大きな値を設定・・・応能分割合が標準を上回り、所得水準の高い市町の負担が増加する。(所得水準の低い市町の負担は減少)
- ・標準のβよりも小さな値を設定・・・応能分割合が標準を下回り、所得水準の高い市町の負担が減少する。(所得水準の低い市町の負担は増加)

(参考)

他県の検討状況・・・**98%の都道府県が標準のβを採用**する方向で検討(厚労省調べ)

所得係数( $\beta$ )の違いによる1人あたり納付金額の比較

単位(円)

| 市町名   | H29年度( $\alpha = 1$ 、激変緩和なし) |                  |          | 所得指数<br>(※) |
|-------|------------------------------|------------------|----------|-------------|
|       | ①<br>$\beta = \text{標準}$     | ②<br>$\beta = 1$ | 差<br>②-① |             |
| 松山市   | 112,763                      | 112,397          | ▲ 366    | 0.976       |
| 今治市   | 115,280                      | 115,669          | 389      | 1.029       |
| 宇和島市  | 108,706                      | 109,716          | 1,010    | 1.070       |
| 八幡浜市  | 129,514                      | 132,571          | 3,057    | 1.262       |
| 新居浜市  | 114,746                      | 114,141          | ▲ 605    | 0.957       |
| 西条市   | 116,924                      | 117,046          | 122      | 1.015       |
| 大洲市   | 118,397                      | 117,974          | ▲ 423    | 0.955       |
| 伊予市   | 116,741                      | 117,283          | 542      | 1.044       |
| 四国中央市 | 123,975                      | 124,542          | 567      | 1.067       |
| 西予市   | 105,414                      | 104,681          | ▲ 733    | 0.914       |
| 東温市   | 111,877                      | 111,634          | ▲ 243    | 0.978       |
| 上島町   | 134,817                      | 135,215          | 398      | 1.054       |
| 久万高原町 | 108,961                      | 106,472          | ▲ 2,489  | 0.792       |
| 松前町   | 118,067                      | 118,621          | 554      | 1.056       |
| 砥部町   | 104,142                      | 104,305          | 163      | 1.002       |
| 内子町   | 102,777                      | 102,293          | ▲ 484    | 0.921       |
| 伊方町   | 128,274                      | 128,323          | 49       | 0.994       |
| 鬼北町   | 105,355                      | 103,471          | ▲ 1,884  | 0.816       |
| 松野町   | 96,330                       | 92,450           | ▲ 3,880  | 0.618       |
| 愛南町   | 104,595                      | 103,688          | ▲ 907    | 0.891       |
| 県全体   | 114,189                      | 114,189          | 0        | 1           |

(※)市町の所得水準は県平均所得を1とした場合の各市町の平均所得の値

## 納付金の配分方法及び配分割合について

### 1. 配分方法について

以下の2～4方式のいずれかで市町ごとの納付金の配分方法を決定する。

| 配分方法 |              | 2方式 | 3方式 | 4方式 |
|------|--------------|-----|-----|-----|
| 応能   | 所得割          | ○   | ○   | ○   |
|      | 資産割          |     |     | ○   |
| 応益   | 均等割<br>(人数割) | ○   | ○   | ○   |
|      | 平等割<br>(世帯割) |     | ○   | ○   |

県内市町の保険料賦課方式は4方式が多数ではあるが、資産割には問題点が指摘されている。

(事務局案)

- ・3方式を採用
- ・配分割合  
国が示している  
保険料の賦課  
基準割合を採用

### 2. 配分割合について

国が示す保険料賦課の基準割合

| 配分方法 |              | 2方式 | 3方式 | 4方式 |
|------|--------------|-----|-----|-----|
| 応能   | 所得割          | 50% | 50% | 40% |
|      | 資産割          |     |     | 10% |
| 応益   | 均等割<br>(人数割) | 50% | 35% | 35% |
|      | 平等割<br>(世帯割) |     | 15% | 15% |

(参考)

#### ○県内市町の保険料賦課方式

- ・2方式・・・なし
  - ・3方式・・・6市町
  - ・4方式・・・14市町
- 被保険者数では  
ほぼ半々

#### ○資産割の特徴

- ・固定資産に対して賦課されるため、景気の動向に影響されず安定的な保険料収入が見込める。
- ・固定資産以外の資産や市町村外に所有する資産が賦課対象外となり不公平感がある。
- ・自宅のみ(収入を生まない資産のみ)の高齢世帯(増加傾向)の負担増につながる。
- ・不動産収入は所得割に算定されるため二重徴収が指摘されている。

#### ○他県の検討状況(福井県調べ)

- ・2方式・・・6県
- ・**3方式・・・29県**
- ・4方式・・・1県
- ・未定・・・11県

## 医療費指数反映係数( $\alpha$ )の設定について

$\alpha$ の違いによる1人当たり納付金額の比較 単位(円)

| 市町名   | H29年度(激変緩和なし)                  |                                |          | 年齢調整後<br>医療費水準 |
|-------|--------------------------------|--------------------------------|----------|----------------|
|       | ①<br>$\alpha=1$<br>$\beta$ =標準 | ②<br>$\alpha=0$<br>$\beta$ =標準 | 差<br>②-① |                |
| 松山市   | 112,763                        | 112,066                        | ▲ 697    | 1.068          |
| 今治市   | 115,280                        | 117,384                        | 2,104    | 1.034          |
| 宇和島市  | 108,706                        | 119,396                        | 10,690   | 0.931          |
| 八幡浜市  | 129,514                        | 131,318                        | 1,804    | 1.040          |
| 新居浜市  | 114,746                        | 111,424                        | ▲ 3,322  | 1.101          |
| 西条市   | 116,924                        | 113,640                        | ▲ 3,284  | 1.100          |
| 大洲市   | 118,397                        | 115,435                        | ▲ 2,962  | 1.097          |
| 伊予市   | 116,741                        | 111,258                        | ▲ 5,483  | 1.126          |
| 四国中央市 | 123,975                        | 116,768                        | ▲ 7,207  | 1.146          |
| 西予市   | 105,414                        | 108,999                        | 3,585    | 1.013          |
| 東温市   | 111,877                        | 109,002                        | ▲ 2,875  | 1.096          |
| 上島町   | 134,817                        | 127,416                        | ▲ 7,401  | 1.150          |
| 久万高原町 | 108,961                        | 96,682                         | ▲ 12,279 | 1.226          |
| 松前町   | 118,067                        | 119,522                        | 1,455    | 1.042          |
| 砥部町   | 104,142                        | 112,599                        | 8,457    | 0.953          |
| 内子町   | 102,777                        | 108,251                        | 5,474    | 0.990          |
| 伊方町   | 128,274                        | 120,406                        | ▲ 7,868  | 1.158          |
| 鬼北町   | 105,355                        | 107,253                        | 1,898    | 1.034          |
| 松野町   | 96,330                         | 96,494                         | 164      | 1.057          |
| 愛南町   | 104,595                        | 112,007                        | 7,412    | 0.964          |
| 県全体   | 114,189                        | 114,189                        | 0        | 1.066          |



現状は市町ごとの医療費見込みに応じた保険料設定を行っているため、市町の医療費水準が原則反映されている。 $(\alpha=1$ の状態)

医療費水準を反映しない納付金算定を行った場合 $(\alpha=0$ の場合)、

- ・市町の医療費適正化インセンティブが低下
- ・被保険者の保険料負担が急増する市町の発生

などの問題点がある。

(事務局案)

$\alpha=1$ を採用

## 保険料の激変緩和措置について

平成30年度においては、追加公費が投入（1,700億円）されるため、平成29年度から平成30年度にかけての保険料の伸びは抑制・軽減されることとなる。

ただし、これまでは、市町村の医療費や前期高齢者割合などに応じ、市町個別に交付されていた公費等が、平成30年度以降、**財政運営の仕組みが変わる（納付金方式の導入等）**ことで、一部の市町で公費等の収入が減少し、保険料負担が増加する可能性がある。

このため、制度改革によって被保険者の保険料負担が急増することがないように、以下のとおり重層的な激変緩和措置を実施

### ①国の激変緩和財源の活用

平成30年度から投入される1,700億円の追加公費のうち300億円を激変緩和財源として確保

※今回の試算では250億円分の都道府県配分額を国が提示（愛媛県:約2.8億円）

### ②県繰入金の活用

県の公費負担（給付費の9%相当）の一部を激変緩和に活用

※激変緩和に活用した分、繰入金本来の用途が減少

### ③財政安定化基金の活用

②による激変緩和を行った場合、激変緩和用特例基金を活用して繰入金減少分を補填

※全国で300億円規模の積立を予定（平成35年度までの時限措置）

### ④納付金算定時の調整

市町ごとの納付金を算定する際に、 $\alpha \cdot \beta$ を調整して激変が生じにくい算定を実施

### ※激変緩和の対象となる市町

県は、医療費の自然増等を考慮した一定割合を定め、市町ごとに平成28年度と平成30年度の1人当たり保険料額の丈比べを行い、一定割合を超えて保険料が増加する市町に対し、激変緩和措置を実施する。（今回の試算は27年度と29年度での丈比べ）

- ・ 今回の29年度試算では一定割合を1年当たり2%に設定
- ・ 30年度分の一定割合の設定については、仮算定の結果を踏まえて検討

# 一定割合(自然増+α)の設定

| 年度 | 医療給付費<br>円             | 一般被保険者数<br>(年度平均)<br>人 | 1人あたり<br>円 | 伸び率<br>(対前年度比)<br>※1人あたり額で比較 | 伸び率の平均値 |       |       |       |
|----|------------------------|------------------------|------------|------------------------------|---------|-------|-------|-------|
|    |                        |                        |            |                              | 2.87%   | 2.82% | 2.90% | 2.85% |
| 22 | 102,444,034,123 (年報)   | 383,733                | 266,967    | -                            |         |       |       |       |
| 23 | 103,368,452,131 (年報)   | 375,373                | 275,375    | 3.15%                        |         |       |       |       |
| 24 | 104,113,638,587 (年報)   | 369,193                | 282,003    | 2.41%                        |         |       |       |       |
| 25 | 105,525,397,681 (年報)   | 362,881                | 290,799    | 3.12%                        |         |       |       |       |
| 26 | 107,933,690,557 (年報)   | 357,520                | 301,896    | 3.82%                        |         |       |       |       |
| 27 | 111,752,485,372 (年報)   | 349,704                | 319,563    | 5.85%                        |         |       |       |       |
| 28 | 110,012,872,975 (年報)   | 339,611                | 323,938    | 1.37%                        | 0.86%   | 2.53% | 2.85% | 2.90% |
| 29 | 110,092,442,689 (システム) | 338,641                | 325,101    | 0.36%                        | 0.36%   | 0.86% | 2.53% | 2.82% |

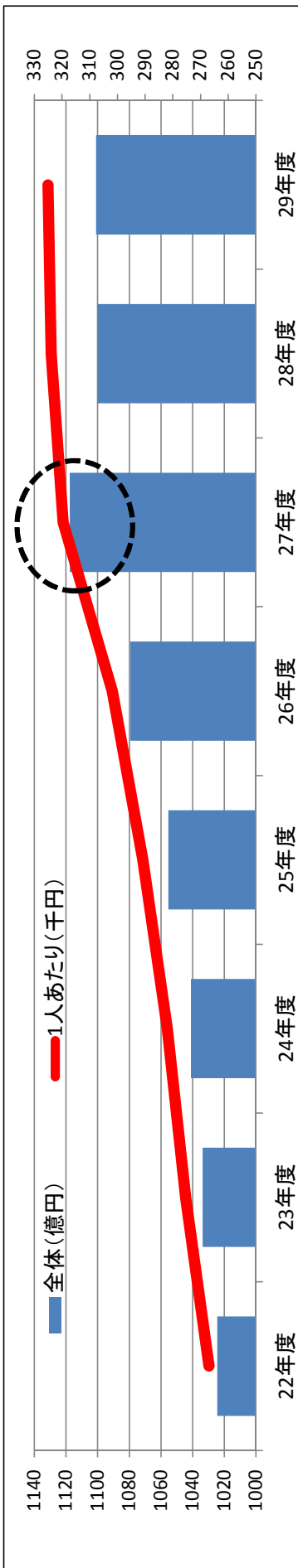

○伸び率の調整(27年度の伸びを平準化)

| 年度 | 医療給付費<br>円             | 一般被保険者数<br>(年度平均)<br>人 | 1人あたり<br>円 | 伸び率<br>(対前年度比)<br>※1人あたり額で比較 | 28/26<br>伸びの√ | 伸び率の平均 |       |
|----|------------------------|------------------------|------------|------------------------------|---------------|--------|-------|
| 26 | 107,933,690,557 (年報)   | 357,520                | 301,896    | -                            | -             | 3.59%  |       |
| 27 | 111,752,485,372 (年報)   | 349,704                | 319,563    | 5.85%                        | 7.30%         | 3.59%  | 2.51% |
| 28 | 110,012,872,975 (年報)   | 339,611                | 323,938    | 1.37%                        | -             | 3.59%  | 1.97% |
| 29 | 110,092,442,689 (システム) | 338,641                | 325,101    | 0.36%                        | -             | 0.36%  |       |

- 医療分については、過去3年の医療給付費の調整後平均伸び率を参考とし、自然増を2.0%とした。
- 暫定措置の財源に余裕があることから、αは0%、一定割合を2.0%とし、自然増を超える部分は全て激変緩和措置対象とした。
- 後期・介護も含め、全体も同様の設定とした。

## 激変緩和措置による1人あたり保険料額の変化（医療・後期・介護計）

| 市 町      | 27年度<br>(円)<br>① | 激変緩和措置なし         |                   |                | 激変緩和措置(一定割合2%)   |                   |                |
|----------|------------------|------------------|-------------------|----------------|------------------|-------------------|----------------|
|          |                  | 29年度<br>(円)<br>② | 変動額<br>(円)<br>②-① | 伸び率(※1)<br>(%) | 29年度<br>(円)<br>② | 変動額<br>(円)<br>②-① | 伸び率(※2)<br>(%) |
| 1 松山市    | 92,980           | 88,098           | ▲ 4,882           | ▲ 2.59         | 87,707           | ▲ 5,273           | ▲ 2.80         |
| 2 今治市    | 97,272           | 91,936           | ▲ 5,336           | ▲ 2.71         | 91,549           | ▲ 5,723           | ▲ 2.90         |
| 3 宇和島市   | 98,356           | 88,152           | ▲ 10,204          | ▲ 5.06         | 87,800           | ▲ 10,556          | ▲ 5.23         |
| 4 八幡浜市   | 113,370          | 107,039          | ▲ 6,331           | ▲ 2.75         | 106,612          | ▲ 6,758           | ▲ 2.94         |
| 5 新居浜市   | 92,290           | 95,117           | 2,827             | 1.52           | 94,712           | 2,422             | 1.30           |
| 6 西条市    | 95,287           | 94,785           | ▲ 502             | ▲ 0.26         | 94,378           | ▲ 909             | ▲ 0.48         |
| 7 大洲市    | 96,929           | 92,655           | ▲ 4,274           | ▲ 2.18         | 92,260           | ▲ 4,669           | ▲ 2.38         |
| 8 伊予市    | 93,474           | 94,744           | 1,270             | 0.68           | 94,321           | 847               | 0.45           |
| 9 四国中央市  | 102,856          | 101,719          | ▲ 1,137           | ▲ 0.55         | 101,283          | ▲ 1,573           | ▲ 0.76         |
| 10 西予市   | 76,141           | 84,430           | 8,289             | 5.30           | 78,861           | 2,720             | 1.77           |
| 11 東温市   | 102,513          | 89,740           | ▲ 12,773          | ▲ 6.05         | 89,341           | ▲ 13,172          | ▲ 6.23         |
| 12 上島町   | 85,308           | 117,431          | 32,123            | 17.33          | 88,323           | 3,015             | 1.75           |
| 13 久万高原町 | 89,462           | 86,621           | ▲ 2,841           | ▲ 1.58         | 86,207           | ▲ 3,255           | ▲ 1.80         |
| 14 松前町   | 88,915           | 96,555           | 7,640             | 4.21           | 92,119           | 3,204             | 1.79           |
| 15 砥部町   | 89,936           | 85,635           | ▲ 4,301           | ▲ 2.36         | 85,290           | ▲ 4,646           | ▲ 2.55         |
| 16 内子町   | 102,751          | 83,612           | ▲ 19,139          | ▲ 8.92         | 83,256           | ▲ 19,495          | ▲ 9.07         |
| 17 伊方町   | 111,712          | 104,523          | ▲ 7,189           | ▲ 3.17         | 104,098          | ▲ 7,614           | ▲ 3.35         |
| 18 鬼北町   | 106,272          | 84,480           | ▲ 21,792          | ▲ 9.78         | 84,133           | ▲ 22,139          | ▲ 9.92         |
| 19 松野町   | 65,424           | 72,998           | 7,574             | 5.63           | 67,743           | 2,319             | 1.76           |
| 20 愛南町   | 96,946           | 84,739           | ▲ 12,207          | ▲ 6.11         | 84,398           | ▲ 12,548          | ▲ 6.27         |
| 愛媛県      | 95,262           | 91,443           | ▲ 3,819           | ▲ 1.98         | 90,604           | ▲ 4,658           | ▲ 2.42         |

※1:伸び率

27年度から29年度の2ヶ年の伸び率の平方根をとり、単年度の伸び率に補正。一定割合(2%)を超える市町が激変緩和措置の対象となる。

※2:

暫定措置分(公費)の余剰分(激変緩和対象に充当後余った額)については、県全体の納付金算定段階で減算するため、激変緩和対象市町以外の保険料額も減少する。



# 変動額の要因分析

《全体分・dベース・激変緩和措置なし》

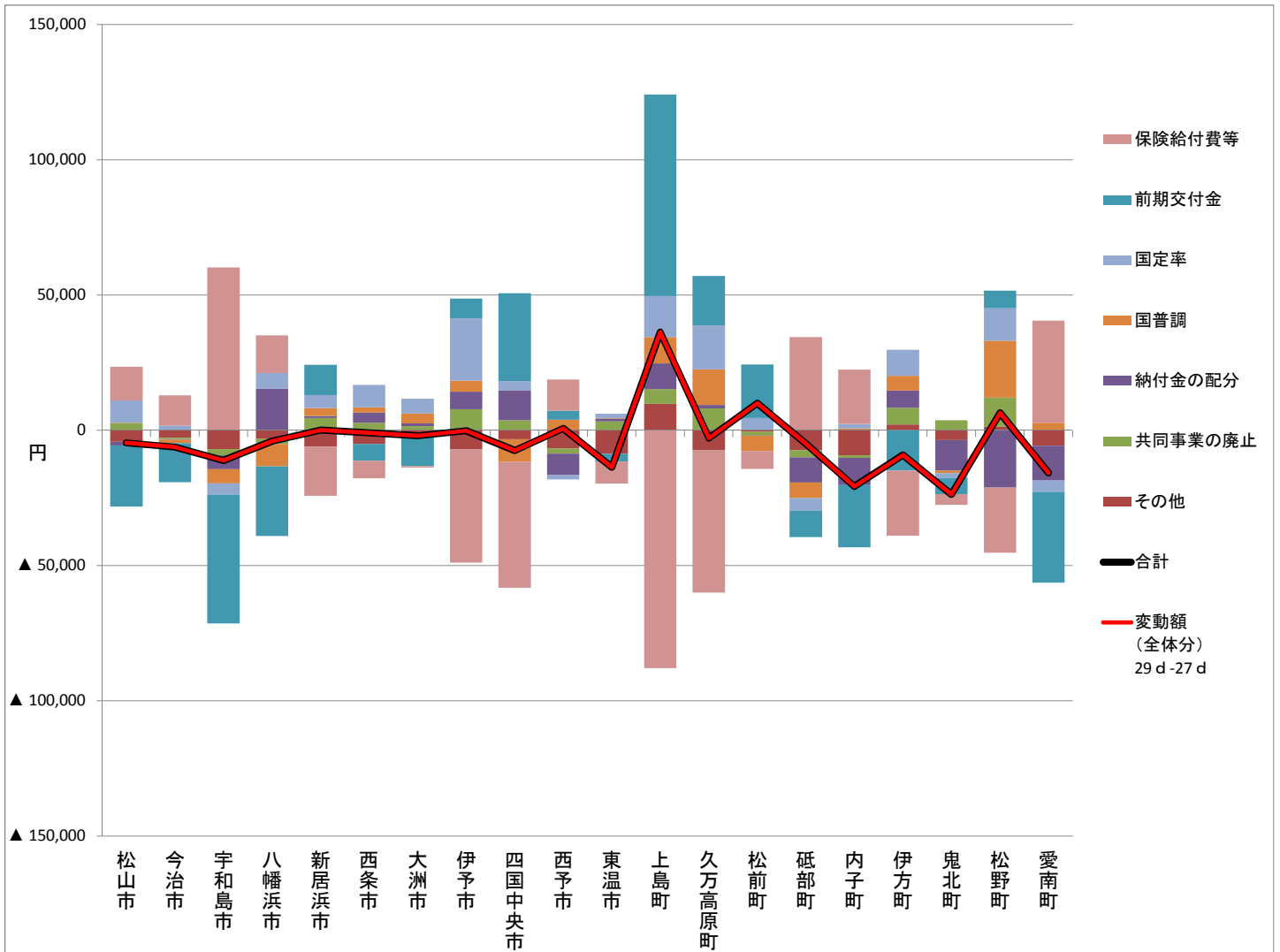

(円)

| 市町       | 各変動要因による影響額   |          |         |         |                 |                |          |         |         |          | 変動額<br>(全体分)<br>29d-27d |    |
|----------|---------------|----------|---------|---------|-----------------|----------------|----------|---------|---------|----------|-------------------------|----|
|          | 算定方法の変更(主なもの) |          |         |         | 納付金の配分(C→c)     |                |          |         | 共同事業の廃止 | その他      |                         | 合計 |
|          | 保険給付費等        | 前期交付金    | 国定率     | 国普調     | 影響の内訳(※)        |                |          |         |         |          |                         |    |
|          |               |          |         |         | 医療費水準<br>による影響分 | 所得水準<br>による影響分 |          |         |         |          |                         |    |
| 1 松山市    | 12,463        | ▲ 22,634 | 8,286   | 226     | ▲ 1,303         | 688            | ▲ 1,991  | 2,566   | ▲ 4,246 | ▲ 4,642  | ▲ 4,642                 |    |
| 2 今治市    | 11,182        | ▲ 14,438 | 1,782   | ▲ 1,320 | ▲ 115           | ▲ 2,068        | 1,953    | ▲ 561   | ▲ 2,750 | ▲ 6,220  | ▲ 6,220                 |    |
| 3 宇和島市   | 60,221        | ▲ 47,576 | ▲ 4,142 | ▲ 5,251 | ▲ 5,163         | ▲ 10,507       | 5,344    | ▲ 2,291 | ▲ 6,882 | ▲ 11,084 | ▲ 11,084                |    |
| 4 八幡浜市   | 13,936        | ▲ 25,799 | 5,690   | ▲ 8,215 | 15,470          | ▲ 1,770        | 17,240   | ▲ 1,869 | ▲ 3,179 | ▲ 3,966  | ▲ 3,966                 |    |
| 5 新居浜市   | ▲ 18,182      | 11,257   | 4,766   | 2,985   | 729             | 3,259          | ▲ 2,530  | 4,537   | ▲ 5,967 | 125      | 125                     |    |
| 6 西条市    | ▲ 6,486       | ▲ 6,204  | 8,180   | 2,026   | 3,743           | 3,254          | 489      | 2,821   | ▲ 5,010 | ▲ 930    | ▲ 930                   |    |
| 7 大洲市    | ▲ 532         | ▲ 11,816 | 5,427   | 3,721   | 1,013           | 2,942          | ▲ 1,929  | 1,574   | ▲ 1,363 | ▲ 1,976  | ▲ 1,976                 |    |
| 8 伊予市    | ▲ 41,839      | 7,328    | 22,966  | 4,087   | 6,552           | 5,391          | 1,161    | 7,776   | ▲ 6,989 | ▲ 119    | ▲ 119                   |    |
| 9 四国中央市  | ▲ 46,539      | 32,568   | 3,286   | ▲ 8,356 | 11,130          | 7,146          | 3,984    | 3,726   | ▲ 3,260 | ▲ 7,445  | ▲ 7,445                 |    |
| 10 西予市   | 11,570        | 3,345    | ▲ 1,593 | 3,913   | ▲ 7,962         | ▲ 3,586        | ▲ 4,376  | ▲ 1,886 | ▲ 6,717 | 670      | 670                     |    |
| 11 東温市   | ▲ 8,188       | ▲ 2,885  | 1,550   | 189     | 1,098           | 2,858          | ▲ 1,760  | 3,276   | ▲ 8,653 | ▲ 13,613 | ▲ 13,613                |    |
| 12 上島町   | ▲ 87,833      | 74,426   | 15,119  | 9,716   | 9,612           | 7,401          | 2,211    | 5,439   | 9,762   | 36,241   | 36,241                  |    |
| 13 久万高原町 | ▲ 52,735      | 18,354   | 16,178  | 13,148  | 1,273           | 12,252         | ▲ 10,979 | 8,155   | ▲ 7,261 | ▲ 2,888  | ▲ 2,888                 |    |
| 14 松前町   | ▲ 6,655       | 19,710   | 4,625   | ▲ 5,578 | ▲ 103           | ▲ 1,453        | 1,350    | ▲ 1,417 | ▲ 529   | 10,053   | 10,053                  |    |
| 15 砥部町   | 34,538        | ▲ 9,849  | ▲ 4,615 | ▲ 5,727 | ▲ 9,317         | ▲ 8,472        | ▲ 845    | ▲ 2,638 | ▲ 7,310 | ▲ 4,918  | ▲ 4,918                 |    |
| 16 内子町   | 20,098        | ▲ 23,059 | 1,620   | 750     | ▲ 10,041        | ▲ 5,316        | ▲ 4,725  | ▲ 934   | ▲ 9,194 | ▲ 20,760 | ▲ 20,760                |    |
| 17 伊方町   | ▲ 24,044      | ▲ 14,908 | 9,619   | 5,437   | 6,408           | 7,749          | ▲ 1,341  | 6,174   | 2,167   | ▲ 9,147  | ▲ 9,147                 |    |
| 18 鬼北町   | ▲ 3,931       | ▲ 5,911  | ▲ 1,857 | ▲ 895   | ▲ 11,335        | ▲ 1,923        | ▲ 9,412  | 3,772   | ▲ 3,545 | ▲ 23,702 | ▲ 23,702                |    |
| 19 松野町   | ▲ 24,037      | 6,460    | 12,067  | 21,019  | ▲ 21,118        | ▲ 167          | ▲ 20,951 | 10,625  | 1,478   | 6,494    | 6,494                   |    |
| 20 愛南町   | 37,692        | ▲ 33,577 | ▲ 4,182 | 2,642   | ▲ 12,833        | ▲ 7,289        | ▲ 5,544  | 184     | ▲ 5,650 | ▲ 15,724 | ▲ 15,724                |    |
| 愛媛県      | 5,502         | ▲ 12,282 | 5,127   | ▲ 327   | -               | -              | -        | 1,737   | ▲ 4,473 | ▲ 4,716  | ▲ 4,716                 |    |

※医療分については、医療費水準及び所得水準それぞれの影響の規模感を把握するために一定の条件の基で算出した額。

# 1人当たり医療費と所得の分布

