愛媛県道路啓開サポートマップ
久万高原町

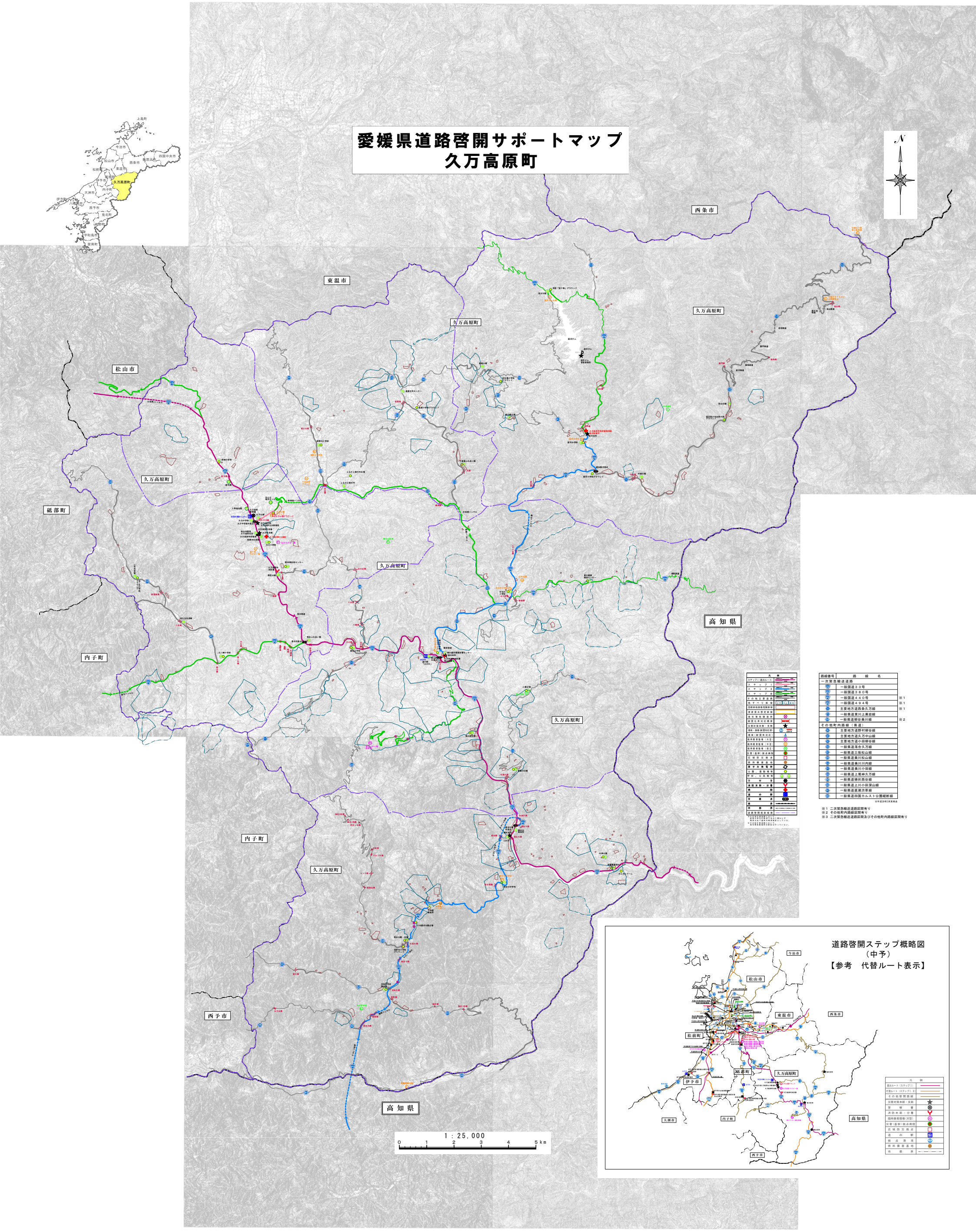

この地図の作成に当たっては、国土地理院長の承認を得て、
同院発行の20万分の1地勢図及び5万分の1地形図を使用したものである。
（承認番号 平17総使、第567号）