

## 6. 宇和島市

宇和島市管内の立入困難海岸での漂着ごみ堆積地点は、図6に示すとおりである。また、各地点の評価ランクは、表7に示すとおりである。宇和島市管内の立入困難海岸で確認できた漂着ごみ堆積地点は、203カ所であった。

203カ所の評価ランクはランク10～ランク11, 980の結果であった。203カ所の評価ランクを合計すると131,600となり、5.5mの和船13,160隻分(軽トラック13,160台分)にあたる。



図6 漂着ごみ堆積地点

表7 宇和島市各地点評価ランク

番号	ランク評価	備考	番号	ランク評価	備考
238	30	吉田湾	248	80	
239	2360	㊶	249	10	宇和島湾
240	10		250	30	
241	20		251	10	
242	30		252	30	
243	30		253	30	
244	500		254	10	
245	80		255	10	
246	200		256	20	
247	300		257	200	高島

番号	ランク評価	備考	番号	ランク評価	備考
258	300	高島	268	80	
259	100	高島	269	200	
260	200	高島	270	200	
261	700	高島	271	400	
262	10		272	100	
263	20		273	80	
264	20		274	30	
265	30		275	8300	㊶
266	50		276	1000	蔣渕
267	70		277	800	

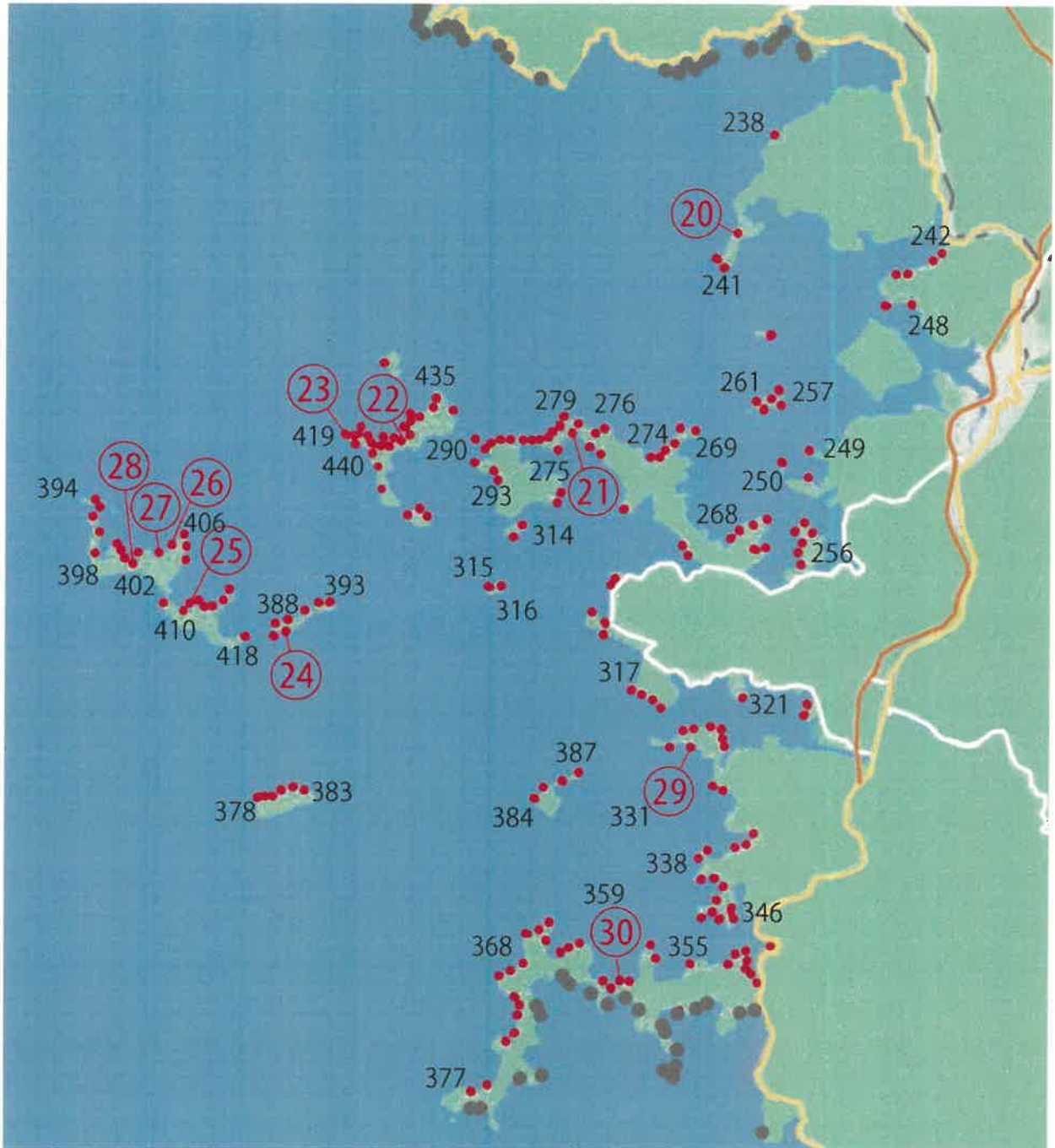
番号	ランク評価	備考	番号	ランク評価	備考
278	100	三浦半島北	288	50	
279	400		289	50	
280	600		290	30	
281	500		291	20	
282	300		292	20	
283	200		293	30	
284	1000		294	10	三浦半島南
285	800		295	40	
286	500		296	200	県水産研究
287	120		297	100	

番号	ランク評価	備考	番号	ランク評価	備考
298	20	三浦半島	308	500	
299	80		309	100	
300	20		310	120	
301	30		311	1000	ヨシタケ
302	200		312	200	
303	500		313	300	
304	50		314	100	サルシマ
305	150		315	2000	黒島
306	600		316	2000	黒島
307	200		317	70	

番号	ランク評価	備考	番号	ランク評価	備考
318	50		328	100	
319	60		329	20	
320	100		330	20	
321	100		331	60	
322	800		332	1450	㊟
323	2000	放置!?	333	40	
324	100		334	30	
325	100		335	60	
326	50		336	20	
327	80		337	80	

番号	ランク評価	備考	番号	ランク評価	備考
338	100		348	1500	テトラ
339	120		349	2000	由良半島東
340	80		350	3500	
341	100		351	500	
342	50		352	300	
343	80		353	4000	
344	20		354	300	
345	30		355	300	
346	80		356	1200	
347	80		357	1300	家の横

番号	ランク評価	備考	番号	ランク評価	備考
358	300		368	300	
359	100		369	50	
360	3050	③⑩	370	10	
361	50		371	500	
362	20		372	100	
363	50	船越	373	300	
364	20		374	40	
365	30		375	30	
366	80		376	80	
367	200		377	30	

番号	ランク評価	備考	番号	ランク評価	備考
378	50	由良半島先	388	100	竹ヶ島
379	50	御五神島	389	550	横島西から
380	200	御五神島	390	11980	②④
381	150	御五神島	391	300	横島
382	200	御五神島	392	400	横島
383	250	御五神島	393	200	横島
384	500	御五神島	394	150	横島
385	150	竹ヶ島	395	800	日振島北
386	80	竹ヶ島	396	450	日振島
387	40	竹ヶ島	397	800	日振島

番号	ランク評価	備考	番号	ランク評価	備考
398	200	日振島	408	200	日振島
399	100	日振島	409	300	日振島
400	300	日振島	410	100	日振島
401	1000	日振島	411	1500	日振島
402	300	日振島	412	3250	②⑤
403	2280	②⑧	413	800	日振島
404	800	日振島	414	500	日振島
405	1350	②⑦	415	30	日振島
406	4850	②⑥	416	70	日振島
407	600	日振島	417	120	日振島

番号	ランク評価	備考	番号	ランク評価	備考
418	200	日振島	428	800	戸島
419	400	日振島	429	1800	戸島
420	10500	戸島⑳	430	1110	戸島㉑
421	800	戸島	431	500	戸島
422	850	戸島	432	2000	戸島
423	1000	戸島	433	300	戸島西南
424	700	戸島	434	600	戸島
425	2800	戸島	435	1600	戸島
426	3000	戸島	436	2000	戸島
427	1000	戸島	437	1500	戸島西

番号	ランク評価	備考	番号	ランク評価	備考
438	800	島			
439	500				
440	4500				

## 宇和島市評価ランク合計【131,600】

漂着ごみの種類で見ると、流木、発砲スチロール製フロート、プラスチック製浮子（ブイ）、ペットボトル、硬質プラスチック破片（バケツ、カゴ等の破片）が多く確認できた。ゴミスポットにはマイクロプラスチックが大量に溜まっていた。また、発泡スチロール製フロート等は全地点に漂着しており、1カ所あたりの個数は1～500個程度であった。



## 上陸調査⑳ 宇和島市 浜辺平面図

緯度 北緯 33 度 26 分 14 秒 39

経度 東経 132 度 47 分 27 秒 71

-  移動漂着ゴミ
-  上陸漂着ゴミ
-  ゴミスポット
-  大きなゴミ
-  回収困難ゴミ



### 【海岸全体の評価ランクの判定】

地点⑳ 海岸の長さ 50m

北側から 10mごとの評価ランク

80 : 900 : 800 : 500 : 80 = 【2, 360】

【2,360】 =  236 艘分  
5.5mの和船  
(軽トラック236台分)





## 上陸調査②① 宇和島市 浜辺平面図

緯度 北緯 33 度 20 分 88 秒 19

経度 東経 132 度 42 分 14 秒 20

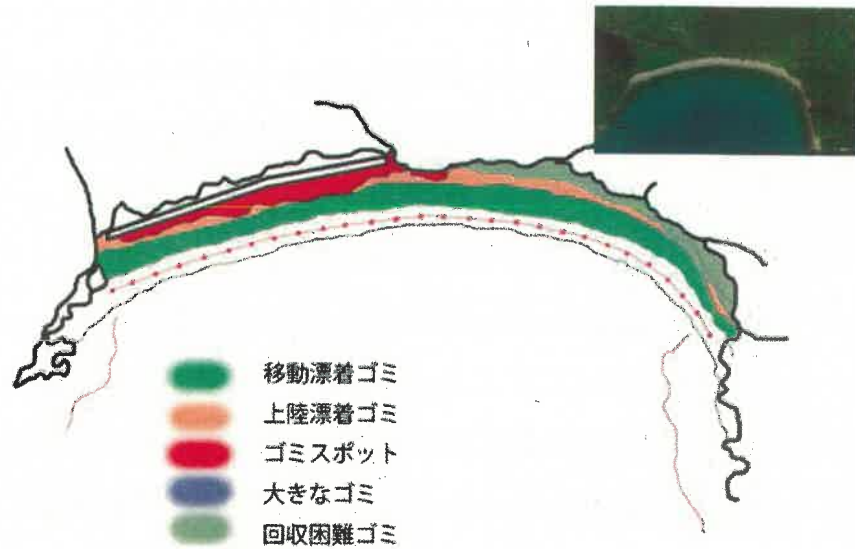

### 【海岸全体の評価ランクの判定】

地点②① 海岸の長さ 270m

西側から 10m ごとの評価ランク

10 : 50 : 80 : 100 : 200 : 200 : 200 : 600 : 800 : 1000 : 800 : 800 : 600

600 : 500 : 200 : 200 : 300 : 300 : 200 : 50 : 150 : 30 : 150 : 100 : 50

30 = 【8, 300】

**【8,300】 = 830 艘分**



5.5mの和船

(軽トラック830台分)



## 上陸調査②② 宇和島市 戸島浜辺平面図

緯度 北緯 33 度 12 分 33 秒 7

経度 東経 132 度 21 分 53 秒

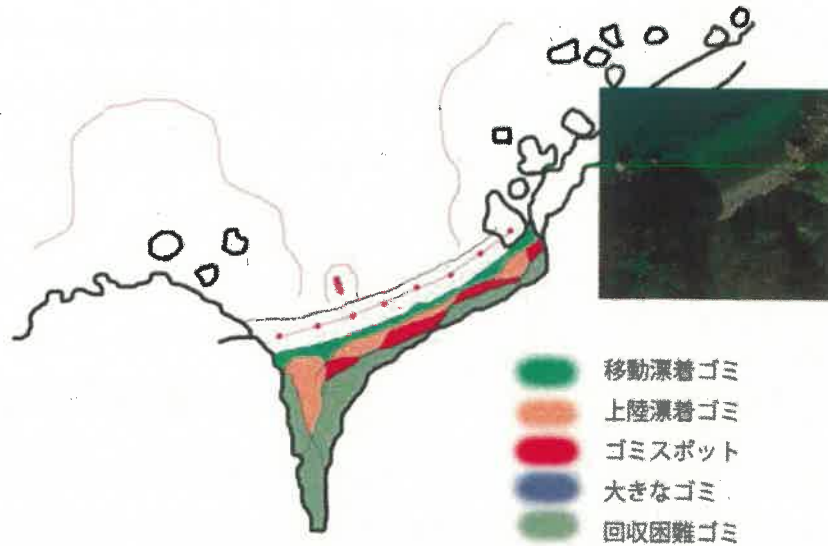

### 【海岸全体の評価ランクの判定】

地点②② 海岸の長さ 70m

西側から 10mごとの評価ランク

300 : 150 : 180 : 150 : 150 : 60 : 120 = 【1, 110】

**【1,110】** =  **111 艘分**  
5.5mの和船  
(軽トラック111台分)



## 上陸調査⑳ 宇和島市 戸島浜辺平面図

緯度 北緯 33 度 12 分 43 秒 9

経度 東経 132 度 20 分 秒 72

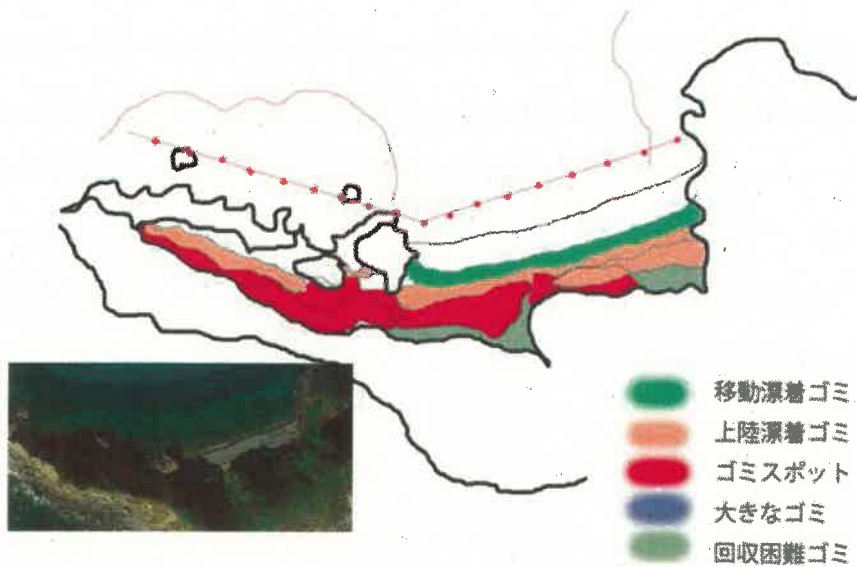

### 【海岸全体の評価ランクの判定】

地点⑳ 海岸の長さ 170m

西側から 10mごとの評価ランク

100 : 200 : 300 : 200 : 200 : 500 : 1000 : 400 : 1500 : 3000 : 2200 : 800

10 : 40 : 40 : 5 : 5 = 【10, 500】

**【10,500】 =  1,050 艘分**

5.5mの和船  
(軽トラック1,050台分)



## 上陸調査②④ 宇和島市 横島浜辺平面図

緯度 北緯 33 度 15 分 46 秒 68

経度 東経 132 度 32 分 秒 78

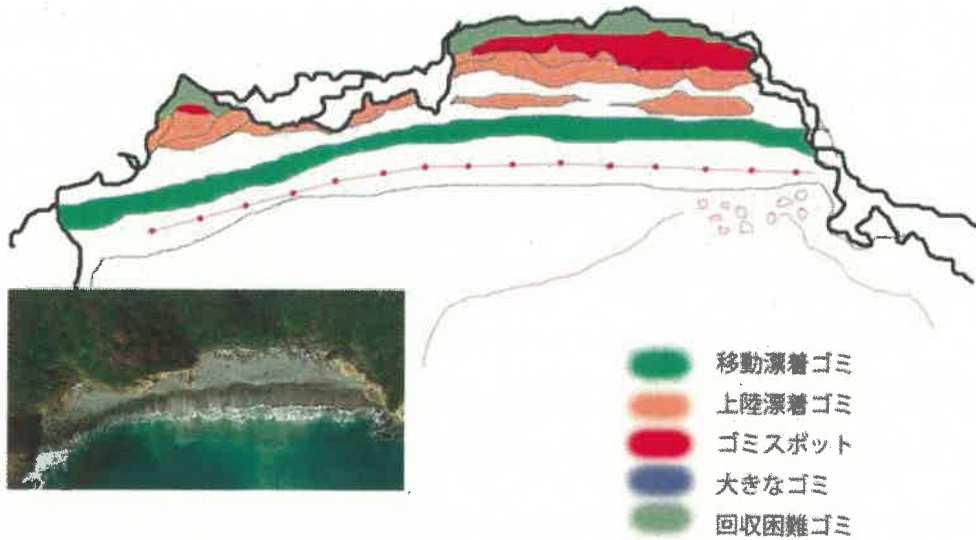

### 【海岸全体の評価ランクの判定】

地点②④ 海岸の長さ 140m

西側から 10m ごとの評価ランク

30 : 200 : 5 : 5 : 5 : 5 : 30 : 300 : 1500 : 3000 : 3000 : 2100 : 1500 : 300  
= 【11,980】

【11,980】 =  1,198 艘分

5.5m の和船  
(軽トラック 1,198 台分)





## 上陸調査⑳ 宇和島市 日振島浜辺平面図

緯度 北緯 33 度 09 分 49 秒 3

経度 東経 132 度 17 分 72 秒 1

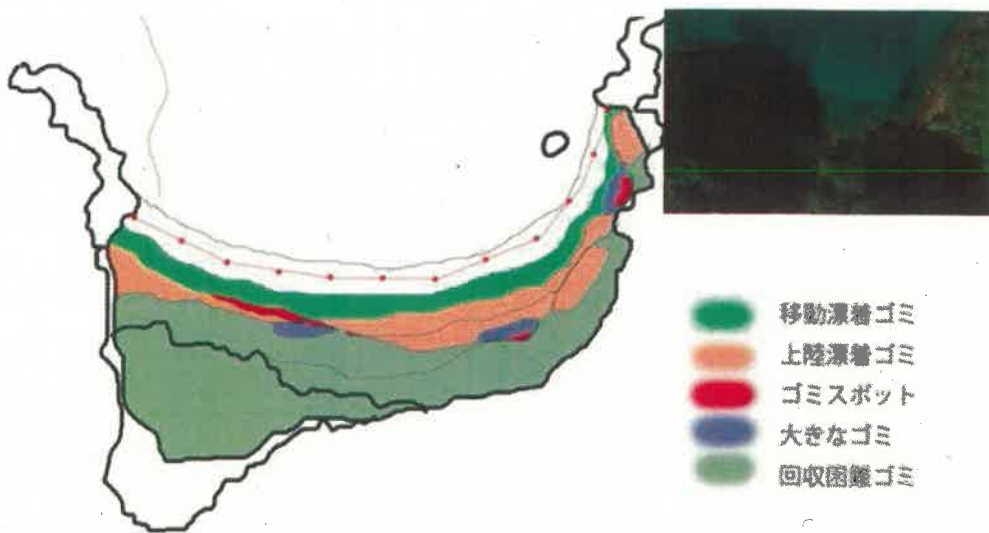

### 【海岸全体の評価ランクの判定】

地点⑳ 海岸の長さ 100m

西側から 10mごとの評価ランク

300 : 400 : 800 : 600 : 200 : 250 : 250 : 100 : 150 : 200 = 【3, 250】

【3,250】 =  325 艘分

5.5mの和船  
(軽トラック325台分)



## 上陸調査②⑥ 宇和島市 日振島浜辺平面図

緯度 北緯 33 度 17 分 53 秒 91

経度 東経 132 度 28 分 94 秒 24

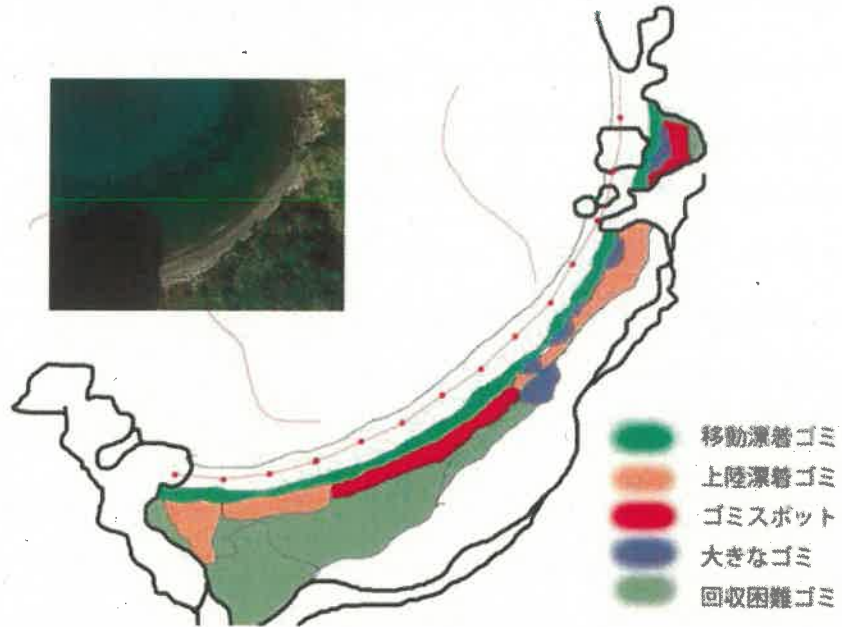

### 【海岸全体の評価ランクの判定】

地点②⑥ 海岸の長さ 130m

西側から 10mごとの評価ランク

300 : 450 : 450 : 700 : 300 : 350 : 400 : 250 : 300 : 400 : 500 : 20 : 430  
= 【4, 850】

**【4,850】 =**  **485 艘分**

5.5mの和船  
(軽トラック485台分)



# 上陸調査②⑦ 宇和島市 日振島浜辺平面図

緯度 北緯 33 度 17 分 34 秒 03

経度 東経 132 度 28 分 58 秒 77



## 【海岸全体の評価ランクの判定】

地点②⑦ 海岸の長さ 220m

西側から 10mごとの評価ランク

10 : 20 : 40 : 40 : 80 : 150 : 120 : 80 : 70 : 70 : 50 : 50 : 60 : 70 : 80

80 : 50 : 20 : 20 : 170 : 10 : 10 = 【1, 350】

**【1,350】 =**  **135 艘分**

5.5mの和船  
(軽トラック135台分)



## 上陸調査⑳ 宇和島市 日振島浜辺平面図

緯度 北緯 33 度 10 分 28 秒 4

経度 東経 132 度 16 分 63 秒 4

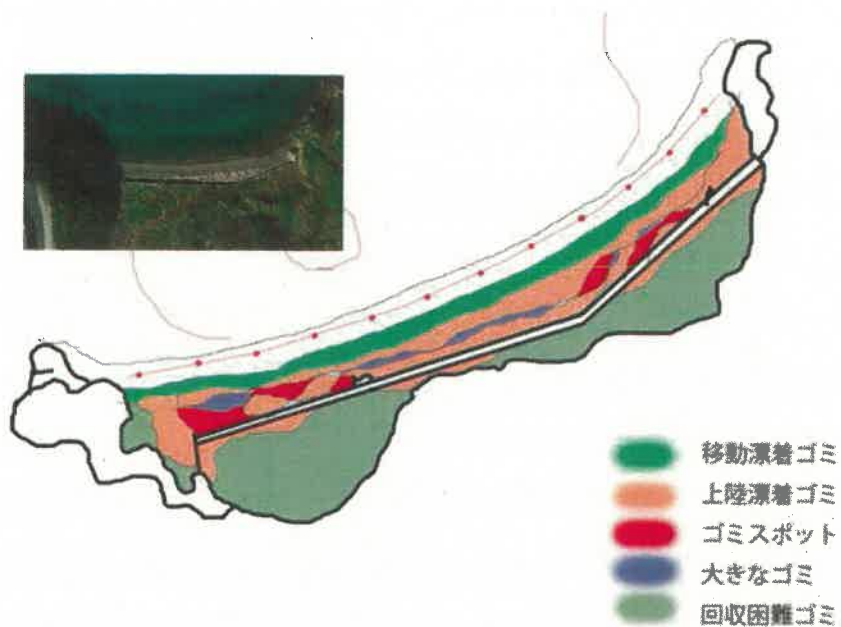

### 【海岸全体の評価ランクの判定】

地点⑳ 海岸の長さ 110m

西側から 10m ごとの評価ランク

300 : 420 : 380 : 200 : 200 : 200 : 250 : 200 : 100 : 25 : 5 = 【2, 280】

【2,280】 =  228 艘分

5.5mの和船  
(軽トラック228台分)





## 上陸調査②⑨ 宇和島市 浜辺平面図

緯度 北緯 33 度 12 分 19 秒 44

経度 東経 132 度 46 分 19 秒 91

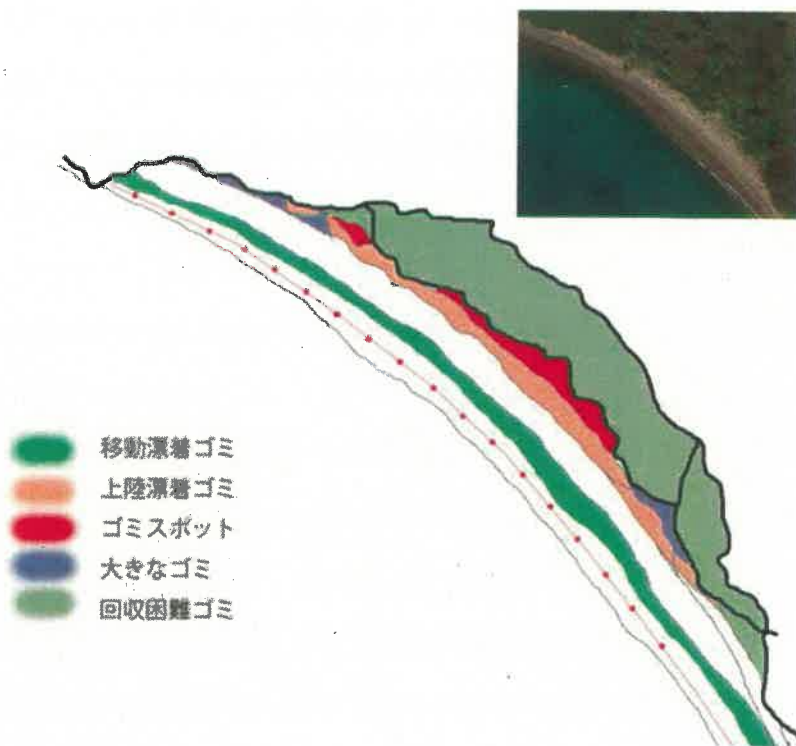

### 【海岸全体の評価ランクの判定】

地点②⑨ 海岸の長さ 170m

西側から 10mごとの評価ランク

40 : 60 : 80 : 120 : 80 : 90 : 80 : 80 : 80 : 80 : 120 : 180 : 180 : 80 : 40  
30 : 30 = 【1, 450】

**【1,450】 =**  **145 艘分**

5.5mの和船  
(軽トラック145台分)



## 上陸調査③⑩ 宇和島市 由良半島浜辺平面図

緯度 北緯 33 度 05 分 49 秒 27

経度 東経 132 度 43 分 77 秒 34

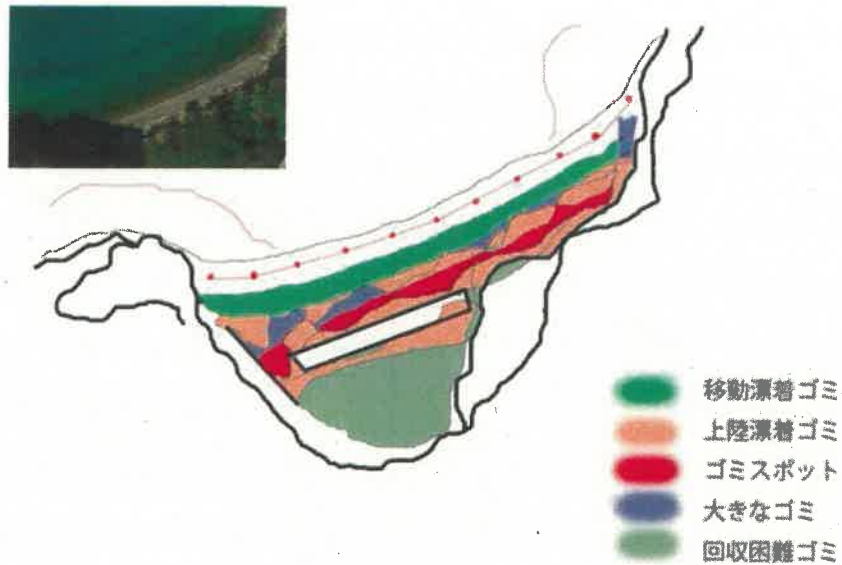

### 【海岸全体の評価ランクの判定】

地点③⑩ 海岸の長さ 100m

西側から 10mごとの評価ランク

50 : 350 : 900 : 1000 : 1000 : 1200 : 1200 : 900 : 300 : 150 = 【7,050】

【7,050】 =  705 艘分

5.5mの和船  
 (軽トラック705台分)



# 宇和島市の調査場所・状況写真



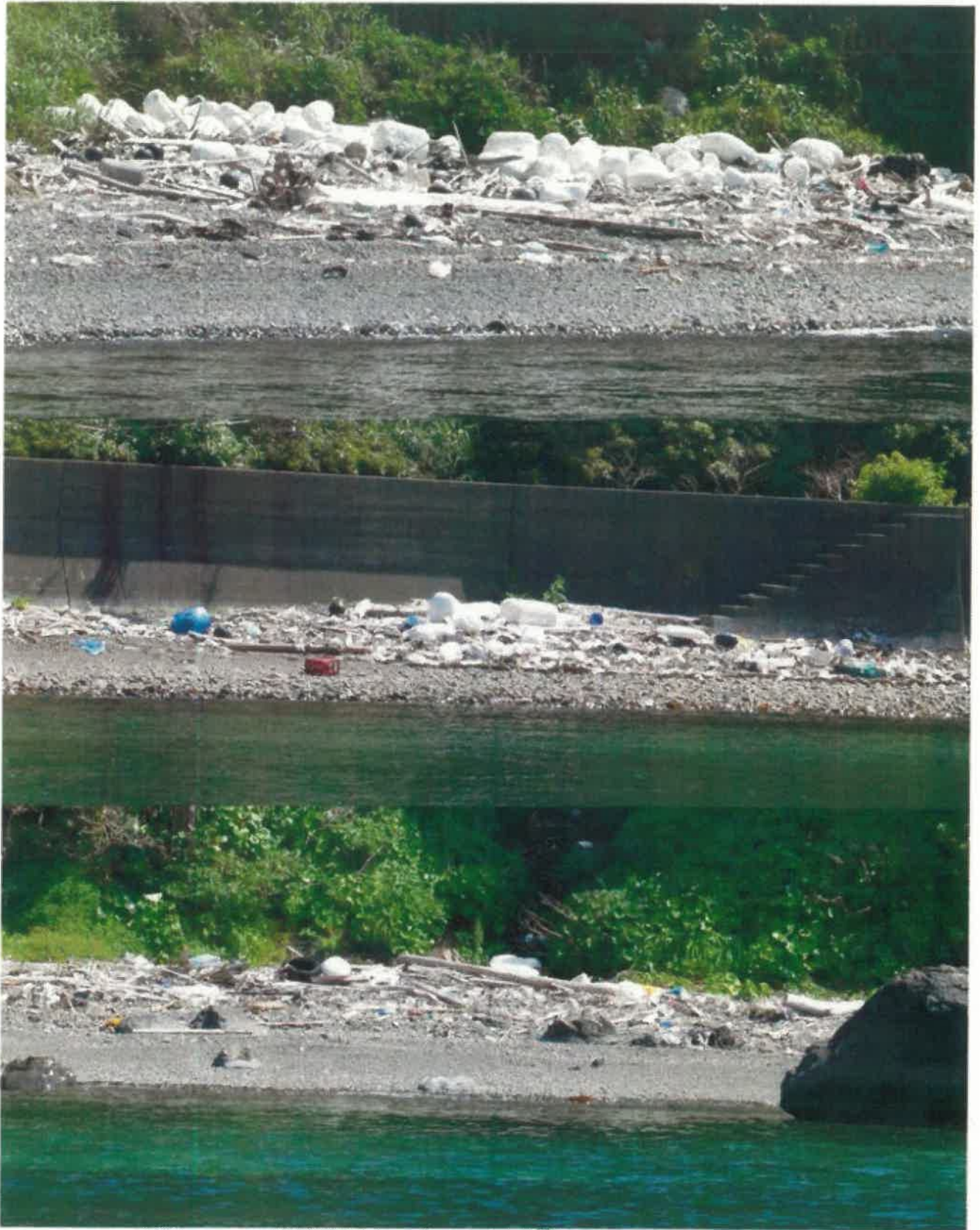

# 宇和島市の調査場所・状況写真



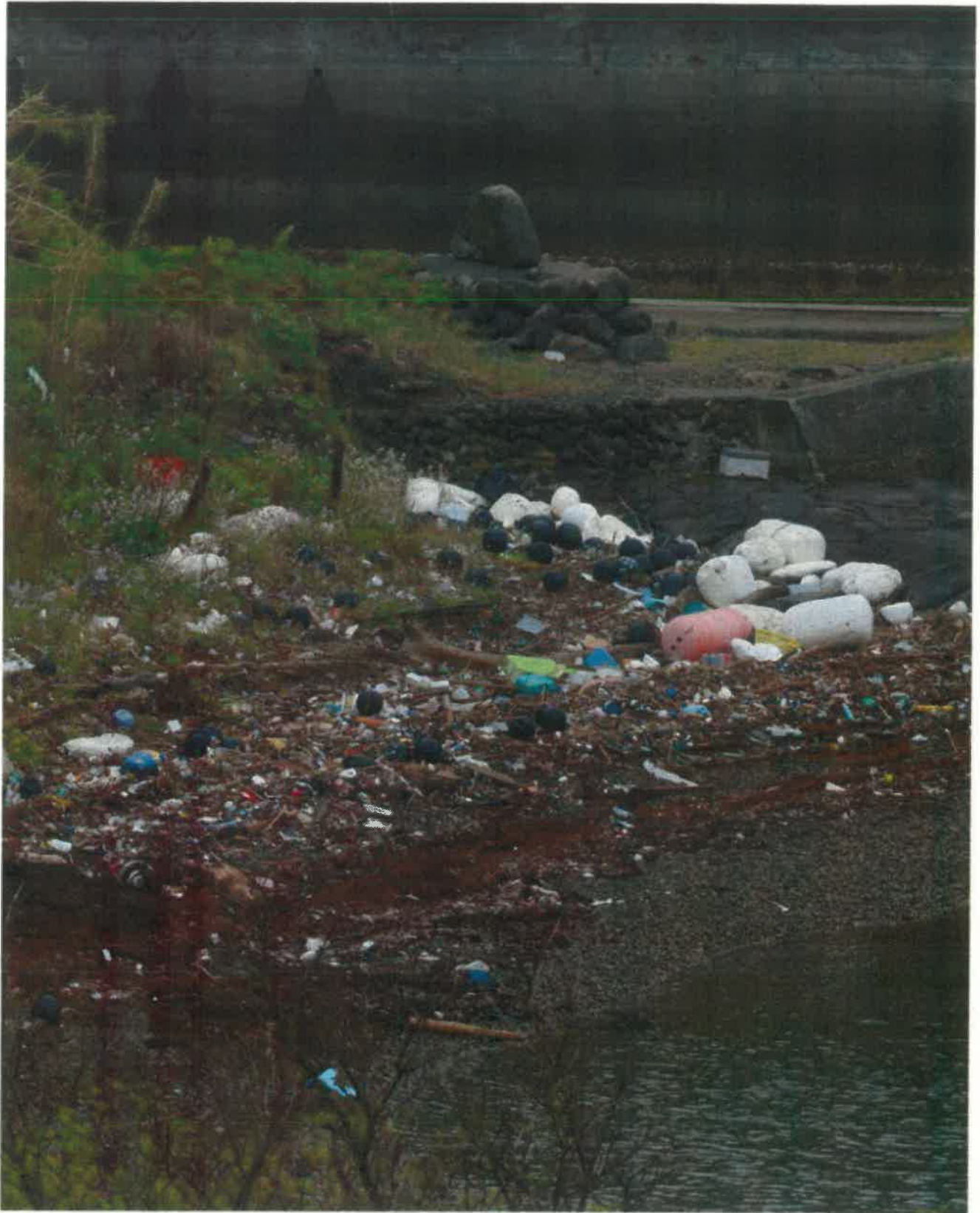



# 宇和島市の調査場所・状況写真





# 宇和島市の調査場所・状況写真



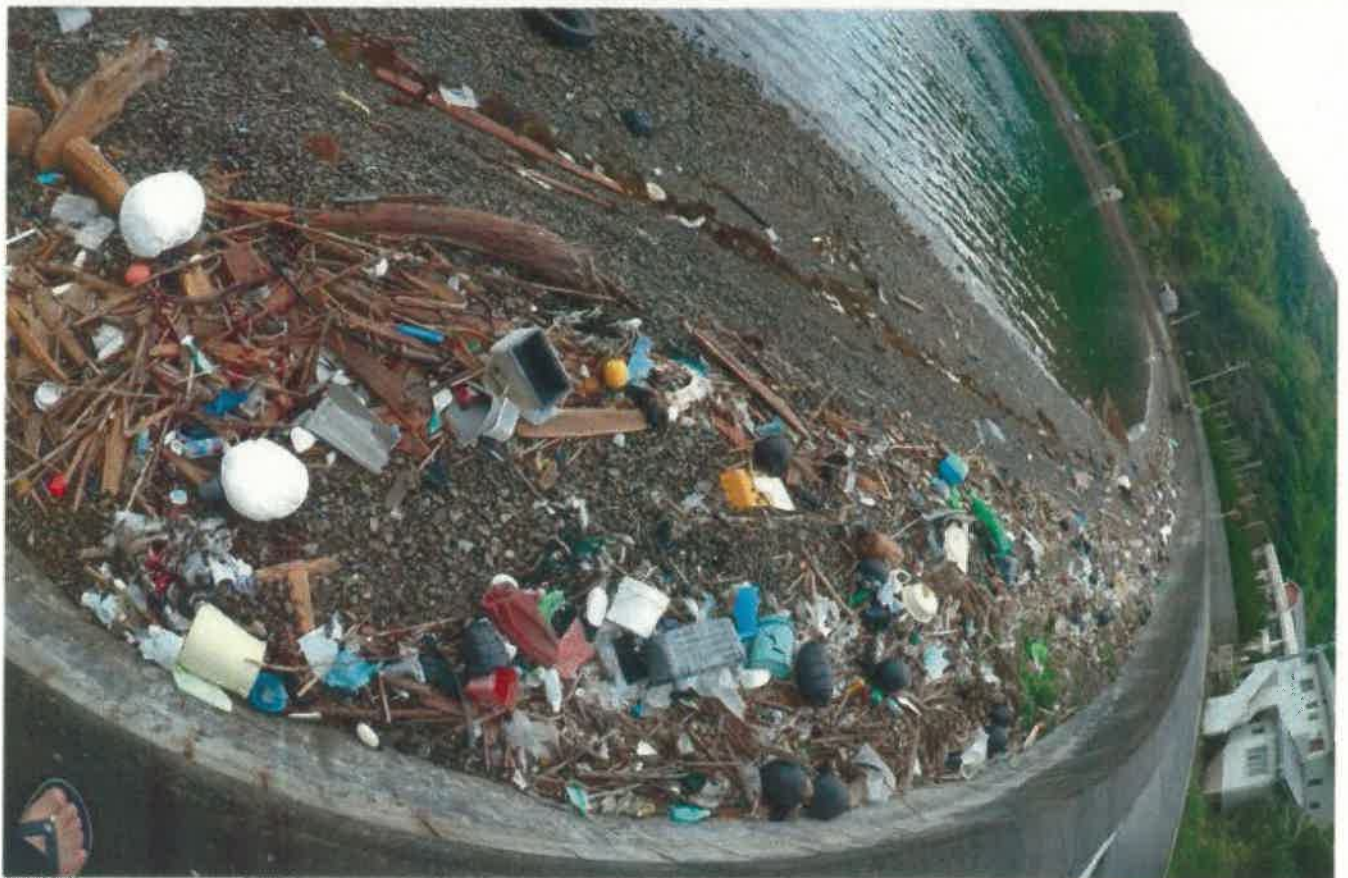

# 宇和島市の調査場所・状況写真

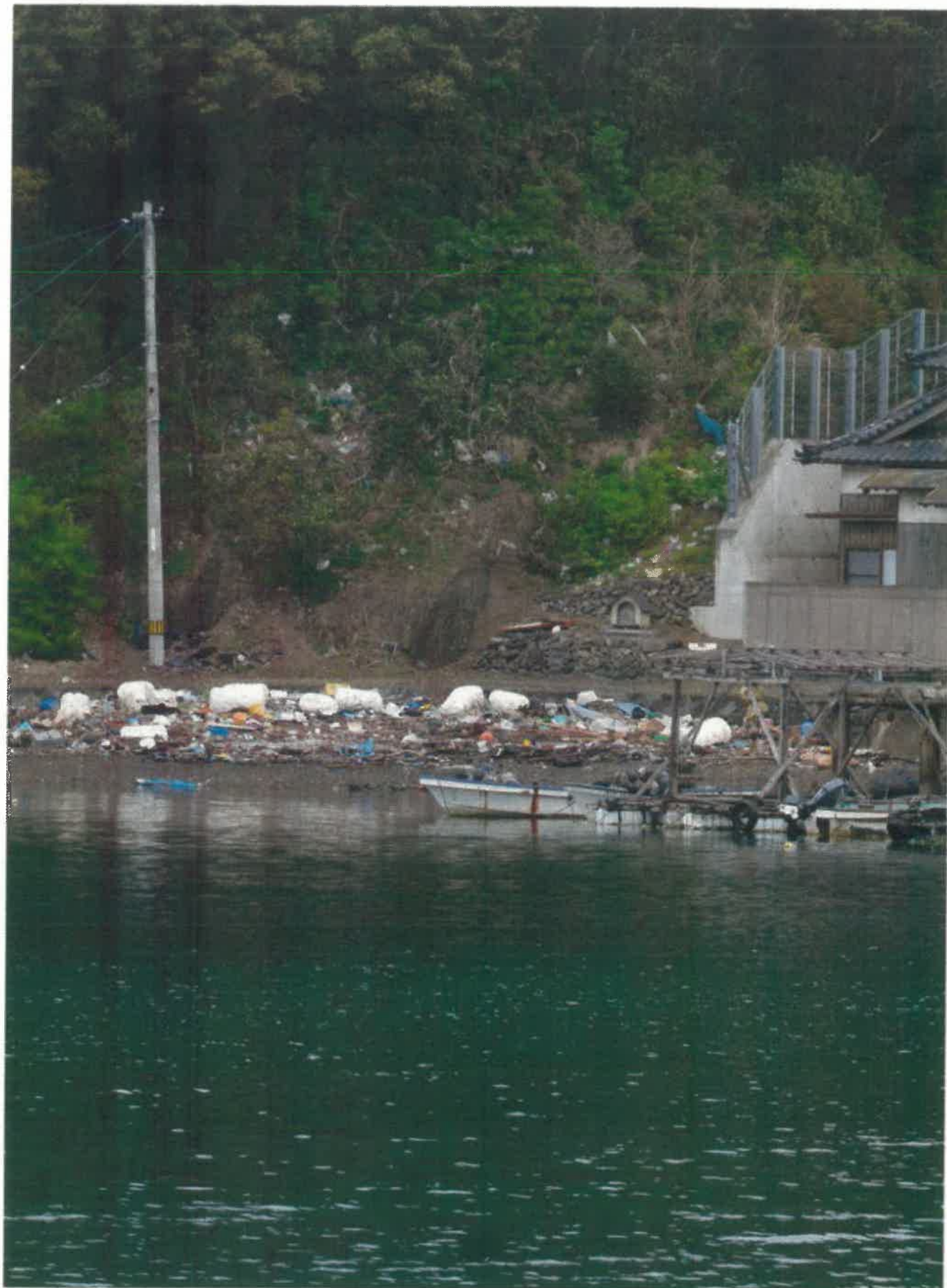

地点番号 275



地点番号 275



地点番号 389





地点番号 419



# 宇和島市の調査場所・状況写真

